The Chosun Ilbo. (The Korea Daily News) Seoul. 【日曜日】 昭和二年十一月十三日 【第三種郵便物認可】【夕刊】 (一)

朝鮮日報

本紙六面
發行人 安在鴻 編輯人 白寬洙 印刷人 李容九
發行所 朝鮮日報社

社說

田中內閣의紛糾(上) — 慢性的難局의一面相 —

一

明年度의豫算案編成을압헤두고 田中政友會內閣은 적지안케紛糾를거듭하고잇다 自作農創定維持와 地租委讓等問題를中心으로 閣僚사이에도多少의 紛糾가잇섯고 더욱히地租委讓問題를 公約하엿든昭和四年度로부터 同五年度에延期하엿슴에依하야 그의與黨인政友會幹部들도 總辭職을決行함에미치엇고 反對黨을中心으로紛糾의소리가날어날뿐아니라이것이 政友內閣의特色을代表하는所謂「一枚看板」이엇슴에因하야多少의波瀾을 닐으킬可然性이보인다 預算編成의時期에 閣僚間의多少의頓頻이잇다든지또는反對黨을中心으로多少의敵本的攻擊이잇는것은 恒例가되바이지마는 地租委讓과 自作農創定維持案가튼것은 日本政治의 重要한懸案으로서 그의係爭이 곳政治上慢性的難局을意味하는것이다

二

日本의地主協會는 全國府縣聯合委員會의決議에依하야 國策樹立의建議書란者를 提出하엿다

一、中央集權을打破하고 地方分權의實을나타낼事
二、農民負擔의輕減을圖하야民力을涵養할事
三、投資를 地方에還元시키어 農業의發達에資할事
四、米價를調節하고 農民의利益을保護할事
五、自作農創定維持의制作을徹底히시키고 小作爭議를緩和할事

等이엇섯다 右에對한理由書를가지지못하엿슴으로 그細密한바는말할수업스나 地主聯合會의要求에도 現下日本國情의一部는 反映하게되는것이오 自作農創定과 地租委讓問題를中心으로 田中內閣이 苦悶하는症狀을 觀察하게되는것이다

三

維新以來六十年間 日本의國勢의振作은 强固한專制的政權과밋金融資本과의結合에 依하야 低廉한勞働力을 驅使하엿슴에잇슴이오 그의半面에는또農民層의困苦或은沒落을 促成한바잇는것이니 明治維新이그들의農民을 封建的인經濟關係로부터 解放함이업시 封建的地主가現代的所有權의確立에依하야 몰이어그經濟的支配權을發揮하게되엇고 이에因하야小作農民의地位는 더욱더劣惡化하엿슬뿐아니라 極端인都市偏重의政策 夥多한地租負擔 과大한地方稅等으로因하야 自作農의沒落 農村人口의都市移轉等이자못急速力으로進行되엇고 農村의疲弊가 激甚하게됨을드듸어回救키어렵게만들은것이다 이러한農民層의崩壞 農業人民의都市集中 農村의激甚한疲弊等은 한편으로都市中心의商工業으로하야금 더욱더急速한發展을일우면서 몰리켜서다시農村疲弊를促成하는原因을지엇다 日本의工業資本이 購買力이微弱한 窮乏한大多數의農民大衆은 뒤로두고 벌서부터生產剩餘의苦痛中에呻吟함과한가지 만흔難問題가 政治上慢性的難局을 馴致하게되는所以이다

四

農民問題가 日本에잇서서자못重要한 歷史的含蓄性을가지고잇는것은 明言할必要치안는다 그러나地主協會의建議案은 協調的精神에依한階級的妥協을 석근하소연이라할것이오이러한協調的精神을中樞原理로서樹立하려하는것이 小作農創作維持및 地租委讓의政策이라하겟다 그러나自作農의創定이 米價調節 農民負擔의輕減等 社會政策的諸條項과 한가지重大한經費를要하는이만침 顯著한成績을나타내기어려운일이라하겟고 地租委讓의政策에도 다만法規및手續上의問題에그치지안코 根本的으로內在한政治的煩悶이잇다할것이다 地主協會의要求한第一條인 中央集權의弊를打破하고 地方分權의實을確立함가튼것은 地租委讓을斷行하는前提條件이되는것이오 政治的煩悶은 이에附隨하는것이다 田中內閣의紛糾는 이러한歷史的因果의 連鎖의우에서發生한 慢性的難局의一反映이오 中央集權의打破 地方分權의確立이 政治的으로容易한일이아닌것인만큼 다만單純한閣僚間의係爭이거나 或은黨派間의抗爭으로볼수업고 今後자못重要한波瀾을 자어낼必然性이잇는것이다

南京政府는 兩大方針을進行

馮軍進出北伐開始蔣氏歸國 徐州會議既定案을實現한것

(北京十日發) 北京官邊의到達한情報에依하면南方各軍의時局對策은
一、武漢派에對하야는朱培德、程潛兩軍으로防備할것
二、何應欽、白崇禧、李宗仁氏等은再次蔣介石氏를總司令에推擧하야南京政府의地盤을鞏固케하며北方에對하야는徐州까지進擊하야馮玉祥軍의行動을援助할것
의二方針으로進行하되特히北伐에主力을專注하야何應欽氏의總指揮下에積極行動을開始할豫定이며北方政局에對하야는何等의容喙함이업시馮、閻兩氏에게一任하고또山東方面의進出도馮軍에放任하게된것은馮玉祥과蔣介石氏가徐州會議에서決定한것임을엿보아馮軍이隴海線에進出하는것과南京軍이北伐을開始함과蔣介石氏가다시歸國함은同會議의決議를實現함에至한것이라더라

廣西派驅逐을蔣氏必計劃

國民黨三派가南中에鼎立

(上海十日發) 蔣介石氏는十日長崎丸으로上海에歸着하게되엇는데暫時歸國을中止시키기爲하야宋美齡와의結婚까지延期한蔣氏가突然히歸國함에對하야政界消息에精通한某要人은語하되

蔣氏의歸國은目下의時局으로極히重大視할것이다蔣氏가總司令을버리고引退한것은李宗仁等廣西派의壓迫이主因인데이제李宗仁、程潛、胡宗鐸氏等은唐生智를討伐코저自身이前線에赴하야南京을비롯하야滬寧鐵道沿線乃至上海、杭州까지蔣介石派인何應欽氏의勢力下에잇슴으로蔣氏의歸國은此機會를보아決定할것이라고생각된다 그럼으로余의推測에依하면蔣氏는아마南京에서復活하야李宗仁、白崇禧等의驅逐을計畫할것으로생각된다그러케되면唐生智氏는當分其勢力을保存하고李宗仁氏等은반드시廣東에據하야李濟琛氏等과結束하야南京에對立하고國民黨은南方中國에서三派가鼎立할는지도알수업다 余는그러케되지안트래도蔣氏의政界復活은모두가잘되리라고는생각지안코오직蔣氏가今番의日本行으로日本朝野의諒解를어든것만은彼氏의强味이다

武漢軍又復退却

田家鎭의戰鬪는終結

(九江十一日發) 田家鎭의戰鬪는十日夕刻武漢軍의退却으로終了되엿는바今朝에武漢軍은蘄州附近의對岸의上流에向하야陸續退却中이며蘄州에在한第二線도十日夜에汽船數隻及陸路로退却을開始하엿더라

蔣氏再渡日說

身邊危險으로

(上海十一日發) 某方面의消息에依하면蔣介石氏는十一日朝長崎丸으로日本에돌아갓다는데그理由는身邊의危險을避함이라고하더라

武器密輸日人

中國兵이逮捕

(北京十一日發) 京奉線唐山附近에서冀山以下四名의日本人이中國兵에게逮捕되어捕縛된바로武裝兵十五名에게護守되어北京에護送되엇는데外交部에서는武器密賣罪로逮捕한旨를公使館에通告하엿슴으로芳澤公使는自身이今朝電話로서抗議하고即時釋放을要求하얏는데中國側은言을左右로하고釋放하지안어目下公使館은極力交涉을거듭하는中이더라

江南各地에 特別戒嚴令

農民革命軍橫行으로

(上海十一日發) 無錫常州間의電話가十日突然不通되엇는데同地方을襲擊한共產黨員의所爲인것이判明되엇다 共產黨의宜興暴動以來江南各地에는特別戒嚴令이發布되고特히無錫地方은軍隊와警察이協力하야警戒中임에不拘하고그附近의某某의倉庫에共產黨員이指揮한千餘名의群衆이襲來하야村長을殺害하고倉庫內의米를持出後商店의掠奪을爲始로無錫東部一帶의地에隊를지어몰아다니며數名의巨商을誘致하엿는데群衆은農民革命이라고大書한赤色大旗를세우고掠奪放火殺人等凶惡을限업시하엿더라

◇多數가農村貧民 (上海十一日發) 無錫常州의旅館은十日軍隊가一齊히臨檢을開始하야數名의共產黨員을捕縛하엿는바그中에는數名의婦人間諜도逮捕되엇는바群衆은여러隊로되어그數는判明되지아니하엿는데大部分은地方農村의貧民임으로軍隊는處置에困難한바彼等은無錫附近의各村落을불살러버리고다시城外에碇泊한汽船、民船等을奪取後掠奪을하엿더라

金復支線敷設로 重大問題勃發

商民外交後援會組織

(奉天十一日發) 關東州外復州에在한日商福昌公司所有의粘土坑及金復鐵道支線敷設에關하야中國側과의間에重大한問題가勃發되어中國側商民은外交後援會와가튼것을組織하고中國官憲은日本當局과交涉하는同時에示威運動을일으키리라고傳하는바事件의內容은詳細히判明되지아니하엿스나當局은重大視하고目下調査中이더라

大運河開鑿案

閣議에提出

(北京十一日發) 內務部는天津方面白河의土砂流失을避하기爲하야北京附近의永定河로부터渤海灣에至하는運河開鑿案을承認하고目下右費用二百萬元支出의件을閣議에提出하야財政部와交涉中이더라

疑問의中國人口

漸減하는原因은內亂 【全國統計가四億三千萬零】

疑問의國으로列國의注視를바드는中國의人口는大體얼마나되는가或은四億이라或은三億五千이라하야眞正한統計를내수업섯스나如何間世界第一位라는觀測은各國에서一致한바이다戰亂中에서苦辛慘憺하게各省總計의基礎를得하얀郵務管理總局의發表에依하면最近의人口調査는中國에서는珍奇한統計로서內外가모다重寶가되리니가는바인데中華民國二十二省總人口를四億三千六百九萬四千九百五十三人으로計上하고各省別의分類는左와如하더라此統計를보면內外의興味를끄는것은民國十一年의四億四千七百十五萬四千九百五十三人과民國十年은五億四千三百十八萬二千八百四十八人에對比하야漸減되는趨勢이다統計의結論에는調査의粗漏도一原因일터이나最大의原因은內亂의打擊으로一、戰病沒者가多數인것二、强制徵兵을恐하야他國에歸化者가激增한것도附言하고다시如斯한人口의動態로보면中國의內亂은實로中國을滅亡에誘致할이라고極論하야軍閥에게一警을與하엿더라

省別	人口
直隸省	三四、一八六、七一一
山西省	一一、一一四、九五一
河南省	三〇、八三一、九〇五
陝西省	九、四六五、五五八
甘肅省	五、九二七、九九七
新疆省	二、五一九、五七九
奉天省	一二、八二四、七七九
吉林省 黑龍江省	九、二五八、六五五
山東省	三〇、八〇三、二四五
四川省	二五、七六三、五〇七
湖南省	二八、四四三、二七七
湖北省	二七、一六七、二五四
江西省	二四、四六六、八〇〇
江蘇省	三三、七八六、〇六四
安徽省	一九、八三二、六六五
浙江省	二二、〇四三、三〇〇
福建省	一三、一五七、七九一
廣西省	一二、二五八、三三五
廣東省	三七、一七八、七〇九
雲南省	九、八三五、一八〇
貴州省	一一、二一六、四〇〇
總計	四三六、〇九四、九五三

平荊關陷落이면

雁門關守備조차危險

(北京十一日發) 奉天軍第八第三十軍에直隸軍을參加한約三萬은山西省中央을突破할目的을가지고平荊關의總攻擊을開始한一方龍泉關은이미奉軍의手에歸하엿슴으로萬若平荊關이陷落되면山西의運命을決할雁門關의守備도危殆에瀕할說이더라

張家口附近平穩

(北京十一日發) 張家口地方의治安維持는大略回復되어戒嚴令도夜間二時間으로短縮되엇스며旅客貨物檢查는寬大하게되고張家口、用京綏間의列車는本日부터開通되엇더라

包頭點領

奉軍別動隊

(北京十日發) 奉天側의報道에依하면九日午前高維嶽、湯玉麟의二軍은迅速히包頭를占領하고別動隊는包頭鎭을占領하야京綏全線은奉軍의手中에歸하엿더라

猶太人 中領殺到

白軍再起說로

最近確實한側의情報에依하면白軍의再起揭曾과露中兩國境의複雜化로不意의襲擊을맛은國境在住者는黑龍省黑河또는露側黑龍縣으로부터오는避難民으로非常히混雜한바最近이黑河를唯一의國外로가는通路로서殺到하는避難民은總히猶太人으로國外에出함을嚴禁하는勞農露西亞도對岸부라고에市의國境官吏駐在所에서一人에對하야通過稅二十五留、荷物一個二十留를收하면官吏가荷物運搬夫까지周旋하여준다고한다

土、지兩氏除名

黨務委員要求

(莫斯科十日發) 當地에서去七日로트키、지노뷔에푸等의反幹部派排斥의大示威運動을[illegible]하엿슴으로共產黨의黨務委員會에서는直時兩氏의除名을要求하엿다 그런데兩氏는最近中央執行委員會에서放逐된것이더라

駐中米使歸任

(華盛頓十日發) 駐中米公使[illegible]는米國務省과二個月에亘한重要한意見의交換을終하고十一日桑港發歸任하기로되엇스며또國務省當局은將來駐米利加의對中政策에는何等變更이업다고言明하엿더라

休戰紀念精神 平和祝福

米統宣言書大要

(紐育十日發) 休戰紀念日을迎하야大統領『쿨릿지』氏는簡短한宣言書를發하야當日은平和를爲하야祝하고戰勝을祝함이아니다이것이休戰紀念日의主要한精神이다라고說하엿스며또米國全州의知事는宣言書를發하야市民이一分間默禱하기를要求하엿더라

上海서도大擧行

(上海十一日發) 本日休戰紀念日에當하야上海반드[illegible]紀念碑前에서午前八時半부터紀念式을行하엿는데領事團은花輪을奉呈하고後藤大尉指揮로日本陸戰隊四十八名을爲始하야各國軍隊도此에參加하엿더라

移租年度 來年豫算外지 全部議了

(東京電) 豫算閣議는十一日午前부터開會하야地租委讓에對한大藏省의再查定案을審議하기로되엇는바이五年度부터實施하기로決하엿슴으로豫算編成替換의必要도업고復活要求에對하야多少波瀾이잇더라도큰支障은업슬터이나政府는될수잇스면十一月中에議了하고십다는意嚮으로十五日에는來年度豫算全部(特別會計除)의議了를見할터이더라 [illegible] 當分中止하기로하엿다더라 [illegible] 午後五時散會하엿다더라

明年新規公債

一億九千百萬圓

(東京電) 明年度新規公債는十一日閣議에서左와如히絕對로二億圓以內에긋치기로하얏더라

一般會計
京都復興公債 九千二百萬圓
特別會計
鐵道公債 八千萬圓
朝鮮事業公債 一千九百萬圓
臺灣事業公債 五百萬圓
關東事業公債 二百萬圓
樺太事業公債 百萬圓
小計 一億七百萬圓
合計 一億九千九百萬圓

달아서鐵道公債는當初七千萬圓을小川鐵相의希望으로一千萬圓을增加한것이라더라

京城府自治制

草案作成

十一日午後一時부터京城府에서開催된自治制研究委員會는委員成松錄、肥塚正太、安藤靜、方奎煥、藤村忠助五氏가出席協議한結果左記十項目에對하야自治制施行에關한草案으로서來十六日午後二時부터府廳으로委員會室에서府協議會員인全研究會員會를開하고討議하기로되엇다

一、自治制施行要項
一、三團體를統一하야市制를布할事
一、三團體의權利義務는市에서繼承할事
一、市會議員의選被選權은年齡二十五年以上의男子로하고一年以上市內에住所를有하고市稅年額五圓以上을納하는者로함
一、市會議員數는人口에依하야適當히定할事
一、市會議員의任期는四個年으로할事
一、市會議長副議長及名譽職參事會員을置하고議員中에서選擧할事
一、必要에應하야市參與를置할事
一、教育費에關한者는現在의學校組合及學校費의財政經理에基하야各特別會計로할事
一、適當한選擧取締法을設할事

倒閣運動協議

有志代議士意見交換

(東京電) 民政黨은今回政友會가其最高重要政策인地租委讓의實施에對하야國民에게한公約을無視하고延期하게된것은責任政治上斷然許容할수업슴으로當然來議會에政府不信任의重要한理由로서擧하기로되엇는데政府는豫算編成에當하야한갓內訌으로時日을費하고財界救濟에는何等具體的方針을示하지안헛슴으로內閣彈劾運動을이르킬것이라는議가盛하야十二日午後一時부터本部에서在京有志代議士會를開하고具體的意見의交換을한後內閣倒壞協議를할터이더라

自作農創定案

改正하야復活

(東京電) 自作農創定案은十一日閣議席上에서山本農相으로부터正式으로撤回하얏스나直時山本農相、原法相、前田法制局長官이案文을審議改造한後本豫算에計上하고그에까지되지못하면追加豫算으로來議會劈頭에提出하기로되엇는데同案의內容은곳치어復活蘇生하기로되엇더라

伊太利大改革

一黨主義下에 國粹黨의基礎案確定

(羅馬十二日發) 『뭇소리니』首相을議長으로한伊太利國粹黨最高會議는現在의普通選擧法案을全廢하고國粹黨에反對하는政黨을解散하야國粹黨의一黨主義를樹立할基礎案을確定하엿다右大改革은生產的經濟團體를法律上에承認하야代表할全國十三의經濟團體를어더代議員議員은承認組合組織下에立脚한新國家로하고政治는前述과如히一黨主義로서나가는데最初의第一步부터新國家의行勢를開始하려는大改革案이더라

實際獨裁政治

『싸』總理計劃

(維也納九日發) 『싸카레스트』로부터온報道에依하면羅馬尼政府總理『싸라차노』氏는實質上의獨裁政治를始作하려고計劃中인바目下『싸카레스트』市의新聞檢閱은緩和되엇는바此는前皇太子『카롤』黨이明日부터開始될『마노이레스쿠』將軍의裁判을利用하야種種의策動을行할을避하기爲함이더라

歐洲政界驚動

英首相演說로

英、露關係新生面展開?

(『나우엔』十日發) 英吉利首相『쏠드윈』氏가過日『길드홀』에서行한演說은歐洲各國의政界를驚動케하엿다即右演說中英吉利는萬若勞農露西亞가英吉利의內政에干涉함을中止할것가트면露西亞와握手하여도無關하다고陳述하엿다右『쏠드윈』氏의演說에對한露西亞의回答을目下非常히待하는바이로부터歐洲政局에新生面이轉回될지도未知인外닭이더라

滿蒙事業은

內國產業基準 山本氏談

(東京電) 日本經濟聯盟會는十日午後三時부터工業俱樂部에서山本滿鐵社長의歡迎會를開한바席上山本滿鐵社長은滿蒙의事業은內國產業을基準으로此를援助함을目的삼을것만아님으로自己로서는內國產業을脅威함과如한事業의經營을避하는方針이다滿鐵은計劃中의事業도幾多잇스나震災復[illegible]

北米在留學生 大會의決議內容(二)

艱難한內外情勢對策

이實踐에잇서(中畧)우리社會의兩大中心思潮되는民族主義者와社會主義者間의鞏固한協致와結束을要求함이이미理論으로는거의確定케되엇다할것이다 그러나이러한機運을促進實現케하는具體的方策으로서는 아직까지이러타할만한計劃이나타나보이지아니하는것도事實인가한다 그리함으로 우리는먼저內地에잇서서는 民族 社會兩主義者의單一的民衆協議會의設置를提唱하는것이니 이것은오늘날과가튼沈滯한우리의民族運動을一層鼓吹振作케하는同時에 우리運動의兩大機軸되는民族主義와社會主義의兩運動間에반드시떠나지못할共通한使命에對하야히大同團結의旗幟를標榜코저함이다

◇海外政治問題

(中畧)

◇宣教會問題

時代進運에順應치못하는現宣教方針에對하야反省을促하고一般基督教徒의自主的覺醒을喚起함

過去半世紀동안直接間接으로우리의精神及物質的革新에多大한援助를가저온基督教宣教會의功績을우리는十分是認하며感謝하는바이다 그러나現在內地多大數宣教師의態度는 엇던點으로觀察하면 現時內地의思潮를時新進靑年의 그것과併行키어려운바가만타 靑年을理解치못하는그런態度는反動的으로積極的反宗教運動者를만들기쉽다 그럼으로宣教師는世界最新進의神學說을 더욱研究하는同時에內地靑年의思想을어던點으로支配하라는 外來社會學說에關하야도研究하고寬容키를 바란다 우리는基督의根本的精神만을尊重하는것이오 細少한教理든지儀式에關한爭論을厭치안는다

勿論 大衆의知識程度를보아教理를 解釋할수밧게업슬것은避키어려운事實일것스나 그러나 一時的便易만을爲하야眞理를더욱發見함에큰障碍物인迷信으로 大衆을指導키를삼가할것이다

이에反하야 吾同胞는愼重한態度를取하여야할것이다 우리는우리의立場과 情形을살피어一時的感情을바리고世界人類누구와던지最善의벗을 만들것이다 또한其方便의非를보아그根本的眞理와精神을忘棄하는輕擧를取치말어야할것이다 同時에現下朝鮮基督教徒는從來의依他的 服從的時期에서自主的獨立的時期로와야할것이다 物質的으로는教會가財政獨立을期하여야할것이오 心理的으로는教徒自身에自尊心을所有하여야할것이오 宗教的으로는信仰의自由를保障하여야할것이다 그런한結果에朝鮮基督教는朝鮮의時代的文化的背景에調和되는朝鮮人을中心으로한 朝鮮心의支配下에進運되는 基督教가되어야할것이다

◇分科委員의報告及一般討議抄錄

一、國內問題
B、內的原因(委員李勳求報告)
1、大院君의失政、民財의掠奪、閔妃와의反目
2、黨爭、事大、對獨立黨外力依賴 感情中心
3、民族性의缺陷、依賴心 猜忌心 模倣性
二、國內問題의現在
A、世界大戰의趨移(金良洙)歐洲戰亂의影響
1、弱小民族運動
2、勞働階級運動
1、一九一九年以來의運動(金良洙)
第一期 ×××時代
第二期 組織時代
第三期 實力蓄成時代
第四期 彷徨時代
第五期 方向轉換時代
2、一九一九年以來의社會運動(李勳求)
A、經濟的破滅
B、外來思潮의影響
3、一九一九年以來의文化運動
A、普通教育運動
B、一般啓蒙運動(中畧)

八面鋒

○休戰紀念日인 지난十一日에는全世界가、一齊히紀念式을擧行한模樣、五年의骨風血雨를回想하면、아즉도記憶이새롭지

○그러치마는、第二大戰을은입업시醞釀하면서、表面的으로平和만祝禱하는것은、이人類의幸福을위하자는精神이아닐듯

○南京政府內는、廣西、浙江兩派의軋轢이、依然히凝結된模樣、地方熱은到處一般이로군

○蕭蕭孤棹로、超然히遠遊하든蔣介石氏로서、突然히歸國하야、그渦中에또쌔지는것은、下喬不入幽谷이아닐가

○京城府自治制는、草案까지作成하얏다고、일음조흔하눌타리가아닐가

謝恩懸賞募集

味の素 (아지노모도) 愛用家에게!

우리아지노모도(味の素)는모든食物을맛잇게하는참으로理想的의것이라고널리認定되어날마다愛用家가느러감니다이에깁히謝意를드립니다

今番아지노모도(味の素)愛用家여러분에謝意의뜻으로懸賞募集을함니다날마다아지노모도(味の素)를愛用하시는여러분으로부터投稿하실것은勿論이요아즉使用치아니하는신분도此際에꼭試用하시고만히投稿하시기를바람니다

問題

一、아지노모도(味の素)使用의動機、
아지노모도(味の素)使用經驗
……例하면……
一、新聞廣告를보앗다든지남의勸告라든지、아지노모도를使用한料理를잡수시여보고라든지
二、엇던朝鮮料理에는엇더한方法으로아지노모도를使用하엿드니맛이잇섯다든지(字數無制限)

原告用紙에는制限이無함 但文字는可及的鮮明히쓰시압

投稿處는大阪市北區樋上町一〇 鈴木商店大阪支店懸賞係로

景品

壹等 金側腕卷時計 壹個 壹名
貳等 銀側腕卷時計 壹個 貳名
參等 味の素特小瓶 壹個 三百五十名

賞品贈呈法

審査는東亞日報社、朝鮮日報社、食道園主安淳煥氏、京城辻本商店、釜山東屋商店에서嚴密한審査를行하야等級을定한後順次景品을贈呈하나니다

投稿者는住所氏名을明確히記入하시압
締切期間 昭和二年十二月末日限
當籤發表 同三年三月上旬

大阪市北區樋上町十番地
味の素本舖 株式會社 鈴木商店大阪支店

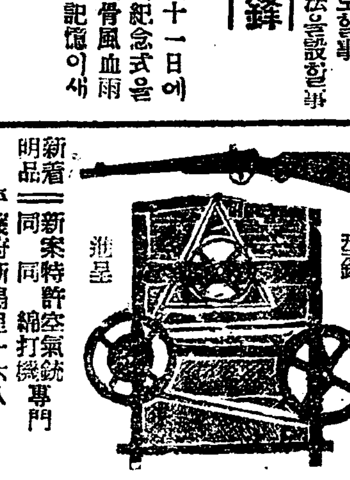

新着明品 新案特許空氣銃專門 同 綿打機專門 型錄進呈
平壤府新陽里一六八 黃利謙工場

愛用者諸位의好評을博得한 現代的代表品

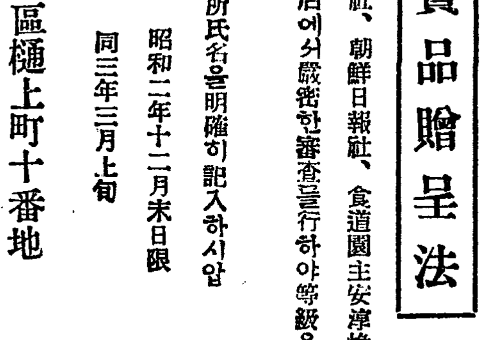

品質의精良◆◇◆獨特의廉價◆
洋靴는新流行의型으로堅牢特製한太昌號에
學生靴 上等編上靴 / 同 高級북수短靴 / 同 編上靴
紳士靴 同 短靴 / 同 來북수編上靴 / 同 短靴
七圓五十錢 八圓 九圓五十錢 十圓 十一圓五十錢
注文時는寸法、色合等을通知하야주시오
京城府黃金町四丁目三一〇
太昌號洋靴店
●商品型錄進呈 振替京城一〇五七一番 電話長本局二二二九番

皮膚病에는 三三

제리지안코痛症업고內攻치안코잘낫는皮膚病藥
主效 田虫 皮癬 濕疹 陰虫 白雲 頭瘡 水虫 疥瘡 切傷 皮膚凝症 吹出物 火傷
定價 二十錢 五十錢 一圓
本舖 師岡天然堂
21

萬人注視中의拷問警官告訴

連日繼續한證人訊問 被訴警官取調開始

兩日을두고四警官召喚訊問 注目焦點은元橋檢事

조선공산당사건의 피고인들이 경찰에서 취됴를 바들때에 종로경찰서(鍾路警察署)고등계취됴실(取調室)에서와 경기도경찰부숙직실(京畿道警察部宿直室)에서 종로서고등계주임삼륜(三輪)경부와 경기도경찰부의 대삼(大森)경부와 길야(吉野)경부보와 김면규(金冕圭)부장이 당시피의자(被疑者)이든 권오설외 공산당사건 피고들에게 고문(拷問)을하얏다하야 피고들에 인중권오설(權五卨)강달영(姜達永)홍덕유(洪悳裕)리준태(李準泰)권정필(權政弼)등의 다섯사람이 권리경관을 상대로 폭행능학독직고소(暴行凌虐瀆職告訴)를한것을 경성디방법원 검사국에서 원교(元橋)검사가 담당하야섯는데 그동안 간도공산당(間島共產黨)과 휘문맹휴(徽文盟休生)의 구속(拘束)중인사건을 먼저처리하노라고 고소장(告訴狀)이 들어간지 거의 한달이되도록 착수치 못하얏다가 비로소 지난구일에 일오려서 증인(證人)강영순 김영희(金英熙)량씨를 소환(召喚)하야다가 취조하고 이어 지난십일날에 또홍덕유(洪悳裕)권정필(權政弼)등의증인심문을 하기위하야 원교검사가 김(金)씨외와 식산(殖山)동역을 내동하고 서대문형무소로출장하얏다함은 작지에 보도하얏거니와 서대문형무소로 출장하얏든 원교검사는 몽일오후세시경에 귀령(歸廳)한후 즉시뎐화로 종로서길야(吉野)경부보와 김면규(金冕圭)경부보를 호출하야다가 비밀리에 장시간 취됴를한 모양이라더라

三輪, 大森兩警官 秘密裡出頭受調

이와가티 증인심문을한후에 시각을 옴기지아니하고 귀령(歸廳)하는길로 피고소경관을 호출(呼出)하야 취됴한 원교검사는 십이일 일은아츰 검사국에 등령(登廳)하는벽두에 다시종로서로 뎐화를 걸어 이고문고소사건의 중심피고소인 인 삼륜(三輪)경부와 대삼(大森)부장을 호출하야다가 차례로 검사실(檢事室)에서 극비밀리에 오전열시 부터 동일한시와지 신중한취됴를한후 돌려보냇는데 일로써사건은 고소인(告訴人)증인(證人)피고소인(被告訴人)등을 모다 한번식취됴한 셈이된즉 머지아니하야 긔소(起訴)가되든지 혹은불긔소가되든지간에 좌우간결말이날모양이라하며 경관은 재판소류치장(裁判所留置場)엽헤잇는 경관힐소(警官詰所)에칩거(蟄居)하얏다가 원교씨의취됴를밧고는 다시그속으로비밀히 자취를 감추어 번집안이목에 뵈이기를 피하엿다더라

今月內에結末

경관취됴는하엿스나 그내용은말할수업다 ◇…取調마치고 元橋檢事談

삼륜경부와 대삼부장의 신중한취됴를 마치고 돌아간후에 경성디방법원 검사국으로 원교검사를 방문한즉 동씨는 아래와가티 말하더라

취됴요? 하여보앗습니다마는 아직 그에대하야는 말할수업습니다 아무려커나 이달안에는 이것을 결말지으려 하는데 엇더케될는지 모르겟습니다 증거인으로말하더라도 좀더취됴할 부분이남어잇기도 합니다 나종에보면알것을 미리뭇지마시요

證人의證言有力

血染衣服이拷問證據? 擔任檢事態度를注目

공산당피고들이 종로경찰서 삼륜경부(三輪警部)하 경관네명에대하야 원교검사가 증인심문을 계속중이든바 특보한바어니와 증인중에는 경관고문한 사실에대하야 유력한 증언을하고 가주어취하바든 피고의의복에 피무든것이 유력한 증거가되어 원교검사도 지금그태도를 뎡하기에 고심중이라더라

二三被告除하고 事實審理終了

이십륙일로사실심리를종료 重病審理는難測

조선공산당사건데 이십륙일공판은 십이일오전 아홉시반부터 역시비밀리에 개뎡되엇슴은 일향보도와갓거니와 모범관의탐을 들으면 분리심리(分離審理)를하게된 병중피고와 주종건(朱鍾建)을 제외하고는 전부 심리를마치기에 이르렀는바 병중피고로 공판개뎡당초에 분리심리를 밧게되엇든 김동부(金東富)양재식(楊在植)림형관(林亨寬)등 세명은 최근에이르러 긔어코 달은공판과 함께 심리를바더 귀정을짓게하야 분리심리해제(解除)를 재판소당국에 신청한결과 드되어 이신청이 용인되며 분리심리를 뎡회하기에 이르럿는바 세긔명은 병세(病勢)가 침중하야 행보(行步)는 고사하고 몸을 몽죽일수업는 상태임에도 불구하고 십이일에 달은피고들과함께 자동차로 몃해동안 유폐(幽閉)되엇든 서대문형무소를 버서나서 경성디방법원사호법정에 오게되엇는바 이들도 역시 십이일 공판에 심리를 바덧다한즉 결국 일백단일(百單一)피고중에서 심리를밧지못한 사람은 박헌영(朴憲永) 리재익(李在益) 신텰수(申哲洙) 조리환(曹利煥) 백광흠(白光欽)의 다섯명의 피고와 주종건뿐으로 분리심리케된 다섯명은 그원인이 전혀 병세(病勢)에잇섯든 관계상 이들의 병증이 점점더하야 갈뿐이요 차도(差度)는 보히지안는 지금에잇서 과연어느때에나 공판을 보게될는지 상상키도 어려운형편이라더라

瑞穗青年도 격려문발송

공산당사건공판이 개정되는 로부터 이사건피고를 위하야 희생덕으로 분투로력하여 오는 변호사단에게 격려하는 글발과 검사 하는 탐이되물 이어해내해외로 부터 답지하얏슴은 련일신문 지상에 보도되는바어니와 십이일에도 공산당담임변호사단에 전북옥구군(沃溝郡) 서수청년회(瑞穗青年會)로부터 격려문이 또도착하얏다더라

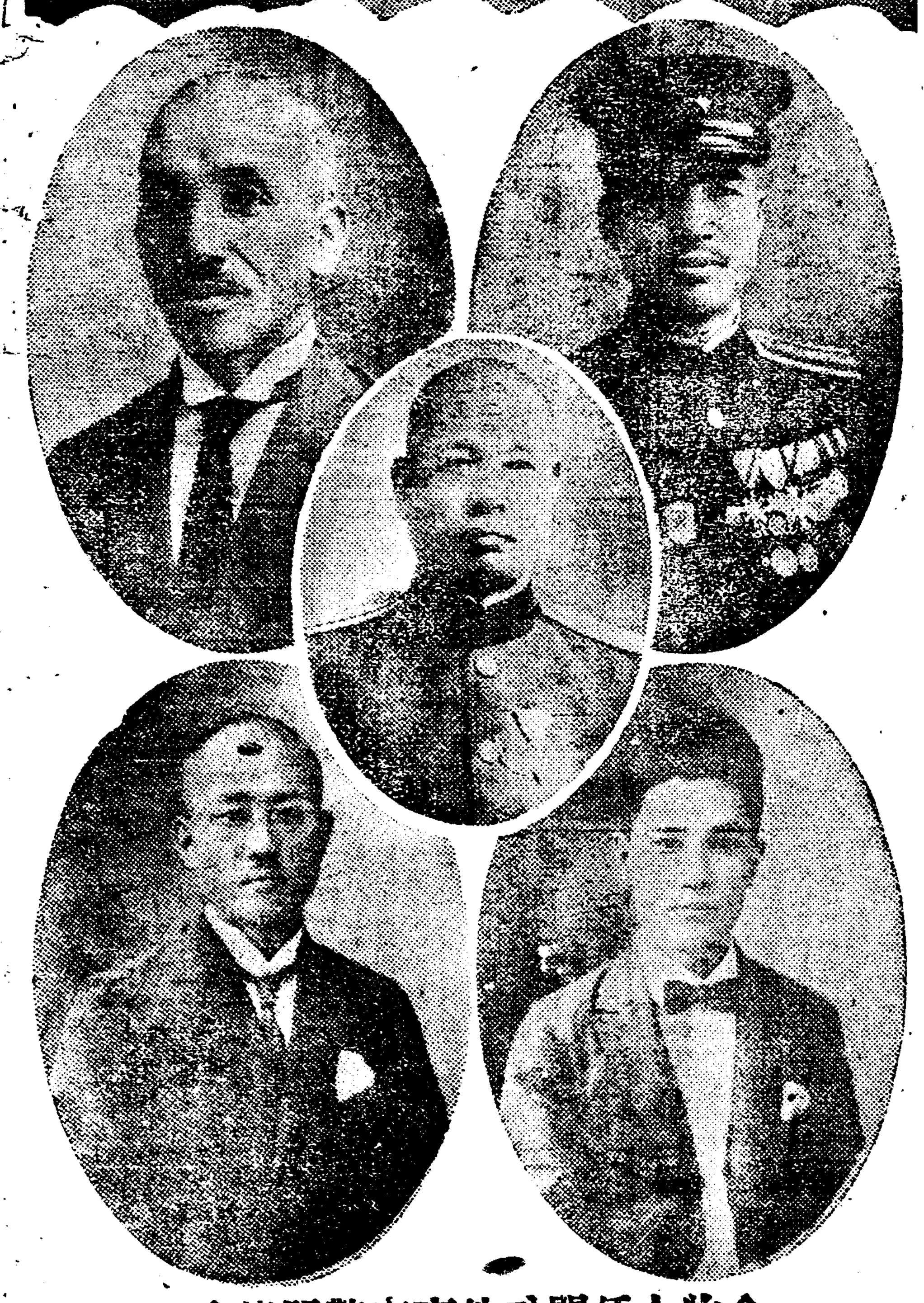

◇拷問警官事件과關係人物◇

【上】사건마튼원교검사 【上右】삼륜경부 【上左】길야경부보 【中央】부하에고문경관내인삼서장 【下右】김면규경부보【下左】대삼형사부장

上海서온朝鮮人

중국상해(中國上海)의 조선○○당원부는 최근에 활동을 시작하야 일본정부를 회전한다는 정보에의하야 신호수상서(神戶水上署)에서 엄중히경계하던중 지난십일 신호(神戶)에 들어오는 상해로부터 마야환(摩耶丸)이 떠나려고 할때 항구에 자동차로 달려와 배를탈라는 청년신사의 거동이 수상하야 취조한바 서계명부에는 일본인 청명을올리고 본인도 일본사람이라고하야 일본말도 교묘하게 하엿스나 취조한 결과 조선사람인것이 판명되어 본서(本署)로 동행하고 취조를 계속한결과 이는상해 법시XX의간부 박정신(朴貞臣)(三五)(假名)으로 판명되엇는데 밧은보도에 의하면 이일본에 수년동안 류학하야 일본말도 교묘하게할뿐외라 한번보아 완연일본사람과 가튼바 상해를떠날때에는 수만의현금을 가지고왓섯스나 일본에와서 운동비에 모다 소비하여버렸다 하며 이어서 신호수상서(神戶水上署)에서는 병고현특고과(兵庫縣特高課)와 협력하야 활동을 계속하는중이라더라(신호뎐보)

古屋氏被襲 獄中에서慰問

其外慰電數百通 【金若水, 薛炳浩兩人電報】

공산당사건을마타 변호하는 고옥정웅(古屋貞雄)씨를 일본국수회원 두명이 습격하야 부상하엿다함은 이미보도한바어니와 이에대하야 현재옥중에잇는 공산당피고 김약수(金若水) 설병호(薛炳浩) 두사람이 위문하는 뎐보를 발송하엿다더라

日本全國에서 雪飛하는慰問電報

로동농민당위시하야 各社會團體에서

이외에 일본의 무산정당인 로동농민당(勞動農民黨)과 자유법조단(自由法曹團)에서 위문하는 뎐보를 보낸것을 비롯하야 일본전국각사회단테와 로동단테의 위문뎐보가 비발치듯오는중이라더라

警告! 警告! 警告!

눈발가티날라오는 各團警告五六百通

고문경관 고소사건을 원교검사가 마튼이래 조선전국각사회 청년 로농(勞農)각단테로부터 눈발가티 경고문이 매일답지하야 이미오륙백통이 들어왓다더라

朝鮮內의 各團體도

위문뎐보가 다수히왓다고

조선내각사회단테 로동단테 청

◇妓家無錢取食 시내숭사동(崇四洞)구십륙번디 권피삼번의 최영근(崔永根)(二六)은 금월초순경부터 립정뎡(笠井町)일백사번디 기생집인 장순이(張順伊)집외 수처에들어가서 형사라고자칭하고 무전취식을 한사실로 동대문서(東大門署)에 검거되얏다고

◇구쓰도적 일뎡한주소가업는 김중헌(金仲鉉)(三○)은 시내황금뎡(黃金町)일뎡목 송현칠(宋鉉七)외집에서 구두 한켜레를 절취한외에 욱뎡(旭町)일뎡목 각본변호사(角本辯護士)집에들어가서 사십여건을 절취한사실로 종로서에 대포되어 취조중이던바 십이일에 검사국으로 송치되엇다고

中國人의 大窃盜團

양복감이나 기타양속을 被害二萬餘圓

본뎡서사법계에서는 수일전부터 비밀활동을 개시하야 무엇인의중국인을 검거취조하는 일방 계속하야 활동중이라는데 그들은 중국인들로 십이인조의 절도단(十二人組窃盜團)으로서 그동안 남대문통(南大門通) 이견상회(二見商會)에 침입하야 가격수천원어치되는 라사(羅紗)등속을 절취한것을 위시하야 수표정모세탁옥(水標町某洗濯屋)에서 가격이천여원어치의 양복감을 절취한후 계속하야 라사류를 전문으로 이만여원 어치를 절취하야 인천(仁川)대뎐(大田)등디에 갓다팔아먹은 대규모의 절도단으로 그들중의 여섯명은 이미 자최를 감추고 그들을 대포코저 활동중이라더라

中央校 盟休生決議

귀향생상경독촉

십이일 아츰에 시내 계동중앙고등보통학교(中央高普)학생백여명은 학교교뎡에 모히어 맹휴학생회(盟休學生會)를 개최하고 지난팔일의 직원회의의 결과로 전부직원들이 복직하게된 이상 조치의 관렴에 문려하여야 하겟슴으로 디방에 돌아가잇는 학생 전부를 속히 상경하도록 하는한편으로 매일아츰여덟시 오십분에 학교에 모히어 켜반을 해결하도록 학교당국과 교섭하기로 결의되엇다더라

赤露領事外 廿餘證人申請

로국령사가공산증인 共產組織問題

금번공산당사건(共產黨事件)공판도 미구결심(結審)될모양인바 결심된후에는 증인의신청이 잇슬터인데 증인으로는 또한제삼국제공산당(第三國際共產黨)의 조직과 그가입수속을 명확하게알기위하야 주경로국령사(駐京露國領事)를 증인으로 신청하고자 조직협의가 마츰 조선긔자대회(朝鮮記者大會)관계로 변호사단에서 준비하는중 에참석하엿든 긔자중 이십여명 중이라더라

『大衆教化樹立이 우리教育週間』

【朝鮮人의處地에適合케】 論戰數時後에決定

십일월십일일은 일천구백십칠년에 세계대전쟁(世界大戰爭)이 쉬치고 온세계에 평화의소식을 전하든날이라하야 미국에서는 이날부터 일주일동안을 교육주간으로 정하야 긔념하며 차차이것을 세계각국에 권유하는중 조선안 세 조선문신문사에 「조선에서도 이에찬가하지아니하겟느냐」는 권유가왓슴으로 이에 각사회단테대표와 직접교육하는 당국자 오십여명이 십일일밤 일곱시부터 시내 명월관본뎜에 모히어 엇더한 하다단(與干多端)한 조선교육계에 대한 토의를하게 되엇는데 먼저사회 리종린(李鍾麟)씨로부터 이모힘을 소집한 뜻을 말하고 이어서 주최측으로 최원순(崔元淳)씨외 여러사람의 취지 설명이잇고 김진국(金振國)씨가 설명을시작하자 몃마되하기전에 림석경관으로부터 중지를당하고 사회단테에서온 홍효민(洪曉民) 이동혁(印東哲)씨등은 『우리커디는 자본주의가국도로발달한 미국과 정반대의처디에잇스니 우리는 그들의교육방식을 반대하는 듯반대교육주간(反對教育週間)』을하야 우리의긔세를올리며 겸하야 대중교육(大衆教育)에 힘쓰자』는 의견이잇고 리성환(李晟煥)씨와 민태원(閔泰瑗)씨는 『미국의 교육주간은 우리 가만방코자 이모임을 소집한것이 아니라다만 그들지를보고감축이잇서소집한것이니 모든것을 이자리에서 결뎡하기에잇는바 『가가날』에 교육주간을두자』는 의견이잇고 리황(李晃) 안재홍(安在鴻)씨등은 『현하재관며 정세(客觀的情勢)가 우리로하여금 뜻대로하기를 허락하지안슴니 만사는 계단을 밟을수밧게업다』는의 미심장한말을하고 긔초의안을 제시하야 전국의안 작성위원(議案作成委員)다섯사람을 선거하야 위임하야 작성한후 다수로통과시키고 폐회하니 그결의안은 아래와 갓더라

一、十一月十一日을中心으로한 一週間을우리의教育週間으로 定함

二、우리는朝鮮人의自然的人間性에違背되는教育을反對하고 하로라도速히朝鮮人本位의教育을獲得하기를期함

三、文盲打破의運動을高調하야 大衆教化의樹立을促進키를期함

秘密公判結審在邇 辯護士論陣準備

심리씃난다음에모히어 證據申請, 辯論統一

공산당사건 공판의 이십륙일은 예뎡과가티 십이일 오전열시부터 경성디방법원에서 열리엇는데 사실심리도 씃나고 장차증거조사와 진정한론진(論陣)을 펴게된 변호사단에서는 방금그준비에 밧분중으로 지난십일의 데이십오회공판이 씃난다음에 처음 모혀 사실심리가 씃난다음의 변론태도(辯論態度)기타 증거신청(證據申請)등에관한 각변호사의 의견의 통일(統一)을 하엿다더라

今年內에言渡

변호사청구로대질심문 求刑, 言渡도不遠

피고심리가 종료되엇슴으로 변호사측 요구에의하야 피고에대한 대질심문이 잇슬터이며 이것이 씃난후에는 즉시 증거신청과 검사론고구형(論告求刑)과 변호사의 변론등 형식과수속을 밟게 되리라는데 세계의 시선을 끄는 이 조선공산당이란 대사건은 그데일심재판(一審裁判)을 완전히 씃막고말 모양인바 금년내에는 결말을보게될터이라더라

太平洋橫斷

조선녀자도참가

관동구락부(關東俱樂部)주최의 태평양횡단비행후원비행대회(太平洋橫斷後援飛行大會)는 십사일밤 좌좌목(佐佐木)에서 개최될터인바 현상금으로는 비행협회(飛行協會)로부터 사천원기부 상품이 잇슬터이며 … 십일명으로 … 신이요 (米山) (古川) (朴某)(朝鮮)등 … 가 도참가할터이라

白晝安岳에 늑대殺兒

세살된아이를

황해도안악(黃海道安岳)읍내에는 전에드물든 늑대의폐가 여러가지로 나타나서 인축이 사상이 빈빈하야 인심이 흉흉하든중 지난구일오전여섯시경에는 안악면연곡리(安岳面淵谷里)사는 김규련(金奎連)의 셋재아들 긔천명(千命)(三)이가 일즉이 일어나서 자긔토방에나와 노는것을 늑대가 달려들어 목을물고 송림중으로 약십오정가량이나 물고간것을 마츰벼마당질하든 농민들이 발견하고 급히 달려가매 아것스나 목과바른편다리를 물엇슴으로 필경은 살고만 아닐 석에서 즉각절명하엿다더라(안악)

世界各國服裝으로 또바리스치大會

露都에열린國際동무會 戰爭未然防止豫斷

『소베트』혁명긔념제(革命紀念祭)를 긔회로 소집된 『소베트』의 『또바리스치』의회는 십일밤 개회된 바 사십오개국으로부터 일천여명의 대표가 참가하고 수백의 중국인(中國人) 몽고인(蒙古人) 인도인(印度人)등은 각기자긔나라복장으로 참가한 국제뎍대회(國際的大會)에서 가장이채잇는 광경을 일우엇는바 위원중에는 불란서(佛蘭西)의 『안리, 빌비쓰』 중국(中國)의 손일선미망인 송경령(孫逸仙未亡人宋慶齡) 『마니란』인쇄직공조합(印刷職工組合)의 『데이에고, 리베라니』등이 잇섯는데 이회합을 『로서아』에서는 심히 중요시하야 인민위원장(人民委員長) 『리위녹』씨가 친히 협력하야 장시간에 긍한 『소베트』의 경제상태(經濟狀態)에 대하야 연설을하고 기타 『부하린』 『스딸린』의 여러간부도 다수 협력하얏는바 로농측(勞農側)은 이러한 국제뎍대회는 『소베트』대렬국의 전쟁을 미연에 방지하는 유효한결과를 맺게될것이라고 하더라(모스쿠바뎐보)

全州火災

십이일오전열한시 사십분경부터 전주시내대화정(全州市內大和町)에 큰불이 이러나 마츰 불어오는 강렬한서풍에 불길은 점점퍼저서 두재의집을 전소한후 동오후한시경에야 겨우진화하얏다는데 장소가 번화한곳임으로 일시는 대혼잡을 이루웟는바 손해와 원인은 방금조사중이다(전주지국뎐보)

裁判所와警署 爆破犯獄死

『기로진』일파책동 疑問重疊한原因

대판공소원(大阪控訴院)과 텬만경찰서(天滿警察署)등을 폭파하려다가 발각되어 『기로진』단원등은 대정십삼년부터 … 고 복역중이든바 그중에 산뎐정일(山田政一)(三四) 소서무부(小西武夫)(三○)는 지난칠일에 돌연히 형무소에서 옥사하엿슴으로 『기로진』일파에서는 죽은원인에대하야 여러가지로 의심을가지고잇는중이라더라(대판)

徽文生又引致

종로서고등계에서는 십일일아츰에 인치취조중인 휘문고보(徽文高普)의 학생은 그대로 류치한후 계속취조중인바 십이일아츰에 이르러 다시 동교삼년생 한모(韓某)외네명을 인치한후 비밀리에 취조를 진행중이라고

老少腎氣強壯劑 秘傳興陽丸 (보양)(보음)

신긔의강장을 원하는인사시여

현새을하든지 림질을 아른후면 수회지 기가 고갈되야하초가허랭하고 양위조루유정등제증이발생되되야신하면 색련하지절되야가위 인생의낙이라난성교리쾌감과생산직남자의 본직이지일케됩니다 …

약가(한제이십일분 이원) 고용 상품 이십원 (송료각 오십전)

◎대금인환이반환되는경우면송료만손케됨 으로주문에는약가와송료를선송이나반가랴 도선송치안흐면미안이나단호사절케됩니다

京城府禮智洞三十九番地 海東藥品社 振替京城一二四一四番

土地建物擔保金融 金融御申込은手數料等一切不要秘密迅速 御相談申上候 京城黃金町二丁目五十五番地 東京建物株式會社京城支店 電話本局長一六八一番

귀부인신추준비품 화장에변치안는박가분

최고한력사가잇고루차상매바든 박가분을항상바르시면살빗치고 아지고모든풍증피염뛰죽은꺼와 잡티가사라지고윤택하여집니다 귀부인화장하실때박가분을콩알 만치예여손바닥에놋코물을조금 떠러티리고개이면배이상부려 나쉬안면에만족히바르게됩니다

登錄商標 (朴) 朴家粉 製造本舖 京城府蓮池洞二七○番地 長電話光化門三三○番 振替口座京城九九二番

佐藤商店

佐藤商店은共存共榮을主旨로하고信用을生命으로目的하오며 地位의顧利와便利를圖하기爲하야理髮器具附屬品全部十二種을合하야元價로販賣하압니다 他商店에物品과比較하야보시옵소셔

地方代金引換迅速酬應합니다

一組內容 理髮器械、和洋剃刀、鋏、毛、刷子、面上洗、竹、小刃、面剃、仕上丁字… 一組價格 特品四圓 上品二圓五十錢 普品三圓

商品目錄及定價表請求無代進呈

理髮器具 和洋金物 大工道具 捕獸機械

京城府鍾路一丁目二十一番地 (さ) 佐藤商店 振替京城六○三八番

김장

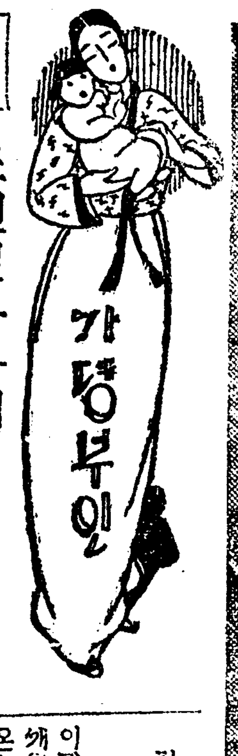

조선인파동에 업지못할준비

금년의김장시세는 례년과비등한모양

◇녀학생의김장준비=[illegible]녀학교긔숙사에서=

우리조선가뎡에서는파동(過冬)준비중에가장중요한것이김장이올시다 조선김치가 세계뎍으로 유명한그만큼 조선사람밥상우에 한끼도빠지지 못하는것이 될뿐아니라 다른나라와가티 회사가잇서 담거파는법이 업슴으로 집집마다 한겨울동안소비할것을 한꺼번에 만들어야하는것입니다 나무와쌀은 아모리치운겨울이라도 각금각금 사다가 쎄이고 먹을수도 잇스나김장은 그럿케 하지못하면 한겨울동안을고생하게됩니다 그럼으로 조선사람생활에 김장을 중대시하게되는 원인이 여긔에잇습니다 김장은 원래립동(立冬)전후삼일을 표준으로 하는법인데금년에는례년(例年)보다립동이조곰늣게들기도하엿지마는일긔가마치봄날처럼따뜻하야아즉까지도김장을한집이 만치아니하고 작금량일에야 무바리 배추바리가 작고풀리기 시작합니다 시내각녀학교긔숙사의 김장도 요새가한참인모양이올시다 김장갑으로말하면 디방을 짜라얼마큼다르겟지마는 대톄로보아 금년에는풍년은 되지못하나 그대신흉년도아니올시다 그리고 김장시세로말할지라도역시작년과비등합니다

금년의김장시세

◇배추한접(上) 六圓
(中) 五圓五十錢
(下) 四圓
◇무 一袋(上) 二圓二十錢
(中) 一圓七十錢
(下) 一圓五十錢
◇단추百束(上) 三圓
(中) 二圓七十錢
(普通) 二圓五十錢
(下) 二圓
◇소곰(본염)二石(大)三圓五十錢
(小) 二圓
◇호염一叺 一圓九十錢
◇마늘(조선산)한접(上)二圓
(中) 一圓七十錢
(普通) 一圓
(下) 七十錢
◇호마늘한접(上) 二圓
(中) 一圓六十錢
(下) 七十錢
◇파 한단 四錢
◇칭각 한근 三錢
◇갓 한단 十錢
◇생강 한근 四錢
◇미나리한단(大) 十五錢 十五錢
(小) 五錢
◇실고초한근(햇것)二圓
(무근것)八十錢
(十一日中央公設市場調査)

童話 써도는새(十)

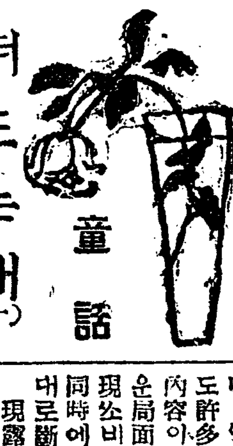

朴弘濟

『그럼! 너의나라에는 찬바람이불고밤에서리가오고벌서겨울은왓스니까』 그말을듯든새의놀남은엇더켓습니까? 이자유로운나라에서는살진버레도만히먹을수잇고날은따뜻하고그런고로그는동포새들은생각도안햇습니다 그새에무서운 겨울은왓습니다 이새는급히동포의나라로가서다이평화로운! 자유로운나라로이사할것을 알려주어야겟다 이새는괴연줌기권에이사하도록되게할가요? 무엇이라고마음대로고집대로햇겟습니까? 나라에잇는새가굼주리고, 얼어죽고하면 그것은 모다 이새의죄일것입니다 이써에 벌서이새는 그작은날개를펴고바다로 바다로 날러가며 노래를불럿습니다

××

나의밟은 이길은
나의동포의길!
내가힘을써서
나라로가자!

그리하야 새들을 자유의나라로 가도록하려다

××

이리하야 항구까지 왓습니다 쌕쑥한물새는 소리치며『바람이온다! 바람이온다』하고부르지즈며 날으고잇습니다 새는가서물엇습니다 『북쪽으로가는배가 엇던배입니까?』

『업서!』물새는 이러케 대답하엿습니다 그러나 참말은아니엇습니다 물새는 낫븐놈인고로그새를 위협할려고 힐뿐이엇습니다 그러나 새는물새의말을참으로미덧습니다 『그러면할수업다! 나는바다를날너건느지요』 그는무서워하면서도이러케결심하엿습니다 『나는이러케안하면 안된다동무들새의 죽는것과 사는것이나에게달렷다』 그는또한번 힘을써 자유로운 나라를 뒤로두고 동포들을 위하야! 날으기 시작하엿습니다 바다를 날으기 시작하엿습니다 날으나날으는큰바다는뒤집히고 폭풍은 불고비는퍼붓습니다 죽을힘을다써 갓슬때에 새는벌서 눈이될수업슬만큼 좀피곤하여젓습니다

文學노-벨賞 伊國女流作家 一九二六年度

일천구백이십륙년도의문학에대한노-벨상은이태리의녀류작가「그라지이야、데렛다」녀사에게수여하게되엇다더라(나우엔면보)

파도는 날개를적시고 몸이무거워진날개는 점점물쌍에로 처젓습니다 무서운파도 큰파도는 큰손을내밀어 동포를위하야 써돌든 작은새를 물속으로쓸고 들어갓습니다

×

그때문에 새는매년 겨울이되면 자유의나라를 몰라못가고 굼주리고 얼어죽지안흐면 안되엇습니다 새들에게따뜻한나라로 갈길을 아르켜줄사람이 업슴으로 그러나 그새가고생하고 죽어버린것이 쓸데업섯슬가요?

×

배에탓든 검은머리소년은 새가그에게 들려준이야기에 감화가되엇습니다 그리하야 새가동무새를위하야 따뜻한나라로 차저간다는것을듯고 이소년도 동포인 인류(人類)를위하야 싸호려고생각햇습니다 이소년이 큰다음 ××바든 로동자(勞働者)가 ××하는 사람들과 싸홈쌔는목 !그소년이 지휘자(指揮者)가 되어잇섯습니다 그러나 자든머리소년 그의생애(生涯)와 그의죽엄(死)의 이야기는 이곳에는관계업는 딴이야기엇습니다
—(쯧)—

나의보는바 露西亞文學(五)

이一文을「에쎄-닌」에게 金[illegible]

×

諸君이熟知하는바이나 最近에露西亞에는 一切의舊制度 一切의舊形式을打破한革命이잇섯다 짜라그곳에는 그文學上에도許多한影響을波及한同時에그內容이나 形式에잇서도 새로운局面을開拓케된것도事實이다 現소비엣트文學을多少間말하는同時에 그의社會性을알수잇는대로斷片的으로말하랴한다

現露의가장特指일生命的葛藤은二大力의衝突이것이다 卽이二個의力이라는

一、自然 野長 出生 戀愛이모든것을第一義的으로한生物哲學

二、工場 機械等을第一義的으로한生物哲學이다 現소비엣트는分明히機械의文明을걸어간다 그들은벌서이그네들은亞米利加의道程을걸어가는것이다 지금와서의그들을支配한것은宗敎的信仰이엇고동그란병우의빨간十字架엿다 그러나現今에는現소비엣트露西亞에는 人間의權力이地球밧그로追放當한것이다 짜라서그곳에는 그만치그를象徵하는悲劇的輓歌가잇는것이다 그는벌서그年前詩人「에쎄-닌」의哀悲로운自殺이이를明白히指示하고잇다 勿論都市機械를謳歌하는푸로레타리아詩人文學者가勝利의괴人발을날리고잇는것이다 그러나現今露西亞에는文學者에게한가지감추지못할事實이잇스니이는곳革命이라는狂亂과暴風雨가지난後에招來한倦怠와레-마이것이다現露文壇의싸홈은以上의 二個卽自然力을짜라가는作家와 또는現代物質文明의機械力을짜러가는 者의싸홈이다 卽前日本에왓든 「피리니야-크」가最近에自國에서排斥을밧는다는消息을들엇다 이는반드시 그의것는걸음이쏘비엣트現政署的道上에同伴者가 아닌外닭은 나는왜다랏다 要컨대 나는露西亞의眞實한文學은今日이아니요 明日에잇다고 말해둔다 이는露西亞의政治的過渡이아직鬪爭期에잇는外닭이다(終)

一九二七 八月十五日

詩壇 愚心哀心(二)

朴允錫

오락가락 장마비 틈타서
구름사이로 쏘는듯비치는별
한개
옥어진풀 넷城에고바라보는
—내마음

◇

기다리든 新聞을펴들고보니
반페-지나 범어리되엇다
京城을 죵히는 커든의南山
색리조차 뽑아서東海에버리
고십흔
—내마음

◇

말이조와라 서울산다고
시골서 일가차저온날
쌀한아리업어보고거리나온
—내마음

◇

넷大闕에 기대어서다온에
밤상은 헤메고온에
面鏡을보고 눈물짓는
—내마음

◇

서너달밀린고뇌월전
三十錢 써너로
뭇몸두사려 書店에들어가
두손만 부비다가原稿紙사는
—내마음

◇

벗임 착마커온다네
그리는이잇스나 色밥먹는나
新聞에난 女子寫眞보며생각
하는
—내마음

◇

人生의災殃中에 病이란第一
크다
中年에울이혀진 아버지다리
문질러드려이며 서글히안커
웃목에재롱하는어린아우보는
—내마음

◇

疾手를에손담그니럽시도차다
이저옷차커오듯 흘더온이불
아츰부터덥거니 한울만보는
—내 마음

◇

떠뜻한빗 밋칠듯한가울날
머시가비 징작과終日싸우고
아츰때밤에 팔쉬고안첫다
불쏘고상여니 바람결찰아
흘르는달빗에 눈물짓는
—내 마음

◇

별으고애진날 종종걸음쳐
넘는안들이라 차커갓다가
울색리차며 돌아오는
—내 마음

◇

처음고배곱흐데 노래가잇다
밤먹고불써든 방에안즈니
졸리고혓소리 작고나온다
그순간그무엇을 늣기는
—내 마음

◇

사랑은 恒常조룡이곱다
그로더불어 빗이만칠에
번연히그이야기를 알면서도
은근히 것버하고
은근이 슬퍼하는
—내 마음

◇

구름잇는밤 달보고생각한다
人生의運命이存在할수잇슬가
잇다면그가 사랑을支配하나
사랑이 그를運轉하나
아 運命이사랑의動力이라고
하고십흔
—내 마음

◇

흘러 나리는물은
업음으로흘르는 追憶이라
비
내그림자밟으며 서성거리다
넷城을 어루만지는
—내 마음

◇

人生의길은「就道」가아니다
술취한사람 밤길것는듯
마든영 진영 울음과 갓봄
이말을 이벽커벽 쉬부치는
—내 마음
一九二七、一一、四

◇이詩人은내가잘아는詩人이다 그만커 그사람에게잇서서 이러한詩가나오리라는것은 나로서는疑心치안는다 그러나엇잿든 넘우도無氣力하다「니히리즘」하다 흡사히喜哭이하로밤사리에시들어커버리는것가튼늣김이잇다 지금朝鮮은힘잇는詩—熱잇는詩를要求한다 더구나젊은사람들에게잇서서이랴!(選者)

速記術에對하야(三) 그有望한前途와몃가지主張

嚴正友

그러면이것으로말미암은그利害得失은어써한가? 이와가티合理를써나서五十音의그數대로만創出한것이기써문에또한그弊端이적지안흔듯하다 爲先그一例로는修學者의中途絶折이續出하는悲哀를맛기고잇다 이現實의悲哀가무엇을意味하고잇는가? 勿論여긔에는初學者의薄志弱行도한原因이라하겟지마는그보다도가르치는著書의不統一과斯術의不合理、無秩序한것이確實히初學者로하여금前途望洋의歎을자아내며結局中途에서挫折케하는것이最大原因이라하겟다 그럼으로最近에와서는斯學者間에斯術의統一과合理를爲하야硏究에頭痛하는中이며新刊著書에서는可及的改良에努力하는中이라한다

그러면그다음우리「한글」을基礎로하고案出될朝鮮速記術(幾種의既成創案도잇지마는)은어써할것인가?첫재「한글」의基本組織이學術的이요또組織的인外닭에子母音이分明하니이것을基礎로한速記術이또한組織的으로學術的으로될것은勿論이요 둘재는「한글」創案精神이民衆을本位로한것이기써문에理解하기가容易하니이것을基礎로한速記術이또한專門家가아닐지라도理解하기가容易할것은勿論이며 셋재는「한글」의 普及力이 가장迅速하니 이것을基礎로한 速記術이또한 普及力이 迅速하야不遠한將來에 健全한發達을볼것은瞭然한事實이다 이와가티어느나라어느民族에서求할수업는獨特한자랑을가진「한글」이나「한글」未來의子息! 朝鮮速記術이니「한글」의特徵을만히힘잇음을안다 엇지前途有望한斯術의將來를깃버하지안흐랴? 그러데既成案으로發表된某日文新聞와時代日報紙上에서方寶煥AS兩氏의創案과朝鮮日報社에서發刊하는新朝鮮(一月號)에서全한氏의「우리말速記法」을깃부게보임이생각된다 至今兩氏의創案에對한나의所感(勿論評은아님)을말하여우에, 말한日本速記術과가튼悲哀를未然에防止하기爲하야 朝鮮速記術의 統一과合理를 促하려한다 먼저方寶煥AS兩氏의 共作創案을 볼쌔(具體的原理는 보지못하엿스나)直覺으로印像되는것은現行日本速記術은本文字를만히模倣한것가태보이는點이다 다시말하면直縱橫弧圓을同一大形으로하야角度의傾斜와加點法으로가、갸、거、겨、……이러케한자식한자식區別하얏슬뿐이요「한글」을基礎로하고마련하지아니하엿기써문에짜라서子母音의區別이업다

漫畫子가본文人(12)

ASC

◇無聲銃士 寒居山人 李箕永氏

氏는『쥐이야기』라는作品으로써新文壇에서게되엇다한다 氏의作品으로는『傳道師』『餓死』『農夫의집』 等多數인바어느써던지滑稽와多量의諷刺를씌고나옴이事實일것이다 風聞인만큼미들수는업지만 一日一作이라는놀라울만한達筆이라한다達筆이만큼묵에가리운것은不可避의事實이로되 讀者들웃기는데에는一種秘訣을가지고잇는듯십다 氏의自敍傳『허매이든자최』를읽어에는氏의半生은 흘러가는물에또松葉갓다氏亦滄海之一粟이라는말도하엿거니와……氏는平素에조곰도開口를하지안는다한다 그러나飮酒를자실쌔에는五更이또五更이될쌔까지聚口를開放하야또한無期延期開放이라한다 그리하야 氏의作品을볼쌔에술잔에술부는소리와가튼늣김이잇다 엇잿던氏는다만하나인諷刺小說家입이틀림업다 그러나이寒居山人의筆端에는高頭長尾의假裝人들이주구녕으로遁身할쌔가잇슬지모를일이지

演藝와映畫

朝劇에(파)社映畫 煉獄의花 포라네그리孃主演

◇解說 이영화는 지금에 공작라인으로 세계뎍 명배우이든포라네그리양이 주연을 하얏고「로버트、에더스」씨와「쏘세프스위카드」씨가조연을하얏스며「헤미르리、뿌코위스키」씨의원작감독으로된 실로눈물겨운 심각한 묵에잇는 파라마운트사 특작영화인데 십일일밤부터 시내조선극장(朝鮮劇場)에서긔위소개한바 명화보케스트」와 함께상영한다

◇梗槪 불란서의마세유」바다를안고잇는 조고마한『카페』에『크레오』라고하는 녀급사겸 춤추는 처녀가 잇섯다 그는꿈의도회라는 파리를 늘-그리워하엿고 텬하에몹혼 명성을더보겟다는것이 소원이엇섯다 어느날『파리』로부터 우연히 젊은사람하나가 오자마자『크레오』의미색에취하게 되엇다 돈을사용하야서『크레오』를 파리에가서무도가를 만들어준다고 꾀엇다그들은『파리』에 도착하얏다 그러나 그가 첫밤을여노케된곳은『외로-누』라고하는남작의집이엇다그날밤에『크레오』는조흔음식에큰대접을밧느라고강제로권하는술을 만히마시고 아지못하는중에 색마남작에게 유린을당하고말엇다이리하야『크레오』는세상남자를 모조리원수처럼하게 되엇고세상남자들의돈을마음것쥐어짜내어서 한편으로 복수를하며 빈한한사람들과 클럽에서커신음하는사람들을 도아 주엇다 어느날 크레오는 자긔몸을경매에부치엇다 그럼과최고 입찰자인 남국은행두취에게이십만달라를어든『시자고와가튼경부에 레바논』이라는 청년장관군이『크레오』를 돈업시넘어보겟다하다가 깁흔사랑에싸지고말엇다 그리하야 싸진가엽는 처녀에게 그도친부를주어 바리엇다 이소문이나자 남국은행원으로잇는 『솔지크야『크레바』는『크레오』가닭에범죄까지한다『크레오』는『크레바』에게까지도 세상남자와가티 대하얏섯다마는 자긔를 위하야범죄한것을 알자그는 비로소롱뭇듯한사랑이샘소사다은행두취는 그들시긔하얏섯스나그두사람의 사랑이 얼마나 열렬하다는것을 알고『크레바』의죄를용서하는동시에 그들로하야금 행복스러운 생활에들어가게하고자진력하얏다(十一日부터上映)

사진은=(大)단성사에상영된 대뎨에밀사(大帝密使)의한장면과(小)조선극장에서『보케스트』와아울러 상영되련옥(煉獄)의꼿이라는바돌다흔치안흔명화이라고

『團成社』上映 大帝의密使

◇主演 이완、모쥬낀氏 나타리、코방코孃

이영화는 미국『유니버-살』회사 제공(提供)불국(佛國)『시네마돈』사작품으로서 막대한비용과 수천인의『엑스트라』를 사용하고 검하야 진한는바에의하면 로시아에서지 로케숀을 갓섯다는만큼 평상한사진인바 그내용의 벼강을 소개하면알에와갓다 수십년전넷이야기다 로시아『미하엘、스트로욥』대위(大尉)는-삭풍천고의숫업는눈벌판-바람이거츠른 시베리아로부터 달단인(韃靼人)이습래한다는보고를듯고 방어할군대를 집중시키라는 경고(警告)를하기위하야 밀서(密書)를가지고가는밀령을밧고서『일굿쓰구』를향하야길을써낫다 가는길에는 아름다운 『로맨스』의꼿이 피기도하얏스니그것은 시베리아에잇는 부친을맛나기위하야 혈혈단신으로 험준한 국경(國境)을넘어가랴는『나데이아』라는 어엽분처녀이엇다 두사람은 만난중에서 려행은계속되엇다 그러나 달단인이두사람을쏘차서 결국『스트로욥』을 달단왕압해서 화젓가락으로 눈을지젓다 그는사랑하는 사람의 손에잇끌리어『우랄』산을 넘엇다 달단인은 시베리아벌판에서 개가를불으게되엇다 그것은 로시아의반역자의손에『스트로욥』이가지고잇던 비밀문서를 쌔아서가젓던까닭이다 그러나『스트로욥』이 오자모-든 위긔를 면하게되엇다는것이다
(十二日부터上映)

새세상사람들〔九四〕

柳影 作 夕 畵

十二의三

이병원에는 권도부인하나이 잇것다 일홈은고성은(高誠恩)이엇다 이부인은일즉이 서울에서 정신녀학교(貞信女學校)를졸업하고 조선우선회사(朝鮮郵船會社) 배권라환(金剛丸) 사무장으로잇는백(白)이라는사람과 결혼하야얼마동안은동이서 생명이라도 서로밧칠애정으로살다가 백이일본녀자를엇게되자 그만리혼을하여 버리고 이세상에서는그러케미덧든 정든남편도 다소용업다십허서 님에자긔의몸을 의탁하리라고 결심한후에 스스로권도부인이되어자긔가티 외로운길을것는 인생들에게 한길동무가되어주리라는쯧을품은 그해에설흔두살된부인이다 처음에는그집안에서도 매우반대를하고만류도하엿지마는 그네들도 굿세인 이부인의마음은 휘지를못하야 필경은 내버려두고말엇다 성은은 이병원에서 매삭밧는불과 이십원이 넘들못하는것을 가지고생활을하여나아갓다 그러나가정을떠난후로는 몸이어그이의몸은 더욱부대하여첫고 그이의얼굴에는 늘우승이써돌아잇섯다 얼골은조금갸름하고도 육긔가잇섯스며 빗은붉은 회긔가돌앗섯다 눈은크고입은 적으며얼골 한가온데에쭈직한 코와뒤은이마는 이상하게사람들에게 위엄을늣기게하엿다 성은은처음 복주를보자엇전지마음에 가엽슨생각이나서들어오든날부터 다른병자들에게보담더욱친절하게 차저주엇스며그병을 간호하고 쏘음식을손소날어다가 잘먹이엇다 그리다가 오늘에야복주를대하고 안커 이런이야기커런이야기하는 발발써 성은은복주의마음을 쇠웁게되엇든것이엇다

『복주야! 세상은허망허니라 미들것이라고는 참업다 모도가 내마음을속이고나를비웃느니라 그러나오즉한울에게신하나님에서만은 늘우리를보호하고길으시며 우리의마음가온대 구하는바를 잘아르시사 돕구하는대로 변치안코 일우어주시느니라』고말을하는성은의 얼골은인자한 어머니의 낫가티복주에게 뵈이엇다 처음부터 따뜻하게 늣겨지든 그이에게서하는말이라고는 다밋게된관이엇는데 더구나자긔의 속에원망스러운 세상을 박차주고소원성취할방법을 가르켜주는 그이는 참으로 자긔의 죽엇든 어머니가티 생각이 되엇다 복주는속으로 『나도 커런어머니가잇섯드면』 하는생각이 쉴새업시일어낫다

『그럼 무엇이든지 열심으로 원하면일우어주시는가요?』

복주는 해밝은 두눈을의심스럽게 깜박거리면서 이러케 물엇다

『암! 한시도쌘마음을먹지안코 지성으로 구하면 주에서 일우어주시고말고 그러나하나님을의심하는 자는죄가되다 그러니까열심으로 긔도하고미드면 놀도아주시고말고!』

복주는 엇더케 깃벗든지입살에는 우슴이 써올라오고두눈에는 자긔도 몰으게눈물이 괴엇다 성은은손수건을내어서복주의눈에 눈물을씨서주엇다 그리고 등을어루만지면서 자긔의 쌤을가만히 복주의쌤에 대이면서 손을꼭잡고 가만히 귀에다 대이고 복주를불럿다

『복주야!』

『비?』

복주는 짜닭업시 울음석긴 목소리로대답하엿다

『예수를꼭 미들테지?』

『네!』

의대답소리는『비』하는지『네』하는지 분간하기어려웟다 성은은 등을또닥또닥하며 다시정대히안는다 복주는 자긔마음이 엇더케 깃분지 슯흔지외로운지 반가운지 알수업는상태에싸저잇섯다 다만가슴만썩은할뿐이엇다

오듸라 十三日 放送 푸로그람

▲午後〇、三〇 講演法律은絶對的이아니다 辯護士金泰榮▲〇三〇西道雜歌數種朝勞李錦玉▲一、五〇天氣豫報▲二、〇〇 斤쓰▲六、〇〇 童話黃金의鯉 琴定哲▲歌詞數種朝勞金素姬▲朝鮮音律趙彝淳金相淳趙東奭池龍九▲七、二〇分頃 斤쓰 其他▲講演最近朝鮮美術界 多田毅三▲淺諦病室에서되는일 正岡容▲浪花節西鄕南洲吉田黑龍▲絃樂合奏◇騎兵의突擊 바이오린中野秀雄▲세로獨奏 鈴木健次▲이브닝스타세로小日山次郞▲絃樂合奏피아노淸水幹三▲六段의曲▲砂漠의隊商▲翌日푸로그람豫表

담 긔침 천식

學理와實驗으로配劑한

鎭咳(긔침을진정케함) 祛痰(담을업게함) 良藥

▲痰咳의原因及其種類 담、긔침、천식의이러나는原因은、氣管의內容에(分泌物)엇던不必要한것異物이생길쌔에그것을外部로排出하려고自然의反射運動입니다。其中에도가장만흔것은感氣로부터일어나는담긔침천식임니다 일노부터져울을당하야(乾燥한空氣)(冷却한空氣)또는(諸種의黴菌)等을吸收하는고로氣道에刺戟을주어서遂히痰咳의病變을보는것이어서、이것을放任하야두면肺炎、肋膜炎、肺結核等에變症되야서一生恢復할수업는重症에陷하는것입니다。▲그러면、右와如한담과침천식의 氣味가잇거든赦一言하고곳

完全한 家庭療法

올施行하야조금이라도速하게놀나운餘病을防備할것입니다。

▲이治療에對하야가장理想的인것은예전부터喉를鎭定케하고、痰을업게하야、氣管의變症을防備하는良藥이라하야有名한斯界專門藥龍角散을爲先한번服用하시는것이무엇보다 必要한것입니다。

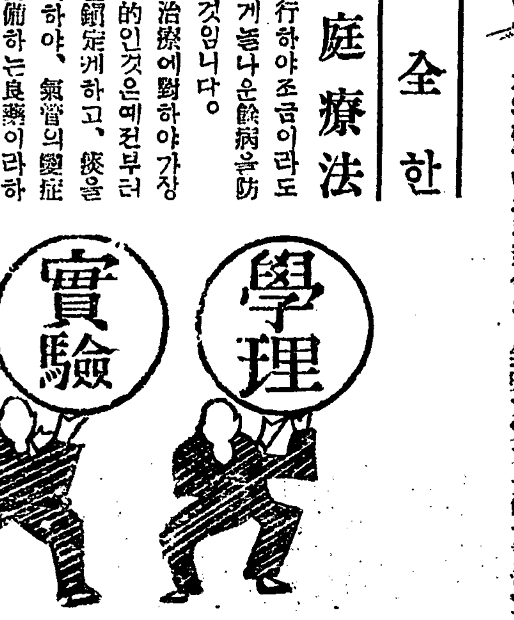

登錄商標 龍角散

左의病狀의사람은試驗하시요

容態書

담으로恒常쿨룩쿨룩苦生하는사람
천식에도숨찬사람
긔침頻發하야夜中不眠하는사람
流行感冒에依하야생하는긔침나는사람
肺病으로恒常힘업시긔침나오는사람
담臭氣를滯하야時時로血를격거나오는사람
音聲이말느고咽喉가압푼사람
百日긔침또는痲疹긔침나는사람
老人또는虛勞性의담긔침나는사람
其他呼吸器疾患의담긔침은如何한惡性에도約一二週間連續하야서服用하면効果가速합

定價	
三日分	三十錢
一週分	五十錢
二週分	九十錢
五週分	二圓
八週分	三圓

全國各藥店에有함

東京市神田區豊島町 本舖 藥劑師 藤井得三郞 振替口座東京九九〇一番 電話浪花 一九二〇番 八〇五番

各道別로본 朝鮮內會社狀況 京城商議調査

昨年末朝鮮內會社狀況은(合資合名의拂込은資本과同一)

	社數	資本 千圓	拂込
株式	六六六	[illegible]	[illegible]
合資	六三六	[illegible]	[illegible]
合名	一五〇	[illegible]	[illegible]
合計	一、四五二	[illegible]	[illegible]

으로各道別로보면各種大會社의本店이京城에在한關係上全朝鮮에잇서서會社資本金의約太半은京畿道가第一位로釜山으로서慶南이第二位, 次에는平南, 慶北, 全南, 忠南, 全北, 忠北, 平北, 咸南, 咸北, 江原, 黃海의順次로되어各道別로보면左와如하다
註=合資, 合名의拂込은資本金과同一한것은省略하고又平南의株式合資一社資本五百餘圓拂込一萬二千餘圓은表示中에서除外한것이다

道別	會社數	資本金 千圓	拂込 千圓
京畿(株式 合資 合名)	[illegible]	[illegible]	[illegible]
忠北	[illegible]	[illegible]	[illegible]
忠南	[illegible]	[illegible]	[illegible]
全北	[illegible]	[illegible]	[illegible]
全南	[illegible]	[illegible]	[illegible]
慶北	[illegible]	[illegible]	[illegible]
慶南	[illegible]	[illegible]	[illegible]
黃海	[illegible]	[illegible]	[illegible]
平南	[illegible]	[illegible]	[illegible]
平北	[illegible]	[illegible]	[illegible]
江原	[illegible]	[illegible]	[illegible]
咸南	[illegible]	[illegible]	[illegible]
咸北	[illegible]	[illegible]	[illegible]
小計	[illegible]	[illegible]	[illegible]
計	一、四五二	[illegible]	[illegible]

溫陽溫泉에 우리青年會 發起總會

忠南牙山郡溫陽溫泉靑年有志十餘人은京南線의中央地이요牙山에首洞인溫泉에社會團體하나이업슴을遺憾으로생각하여오든바去九日午後八時부터溫陽溫泉에前李壽永君의家에서有志靑年十餘人이會集하야臨時議長으로元誠喜氏가被選되어趣旨說明과會則制定委員選定의件과創立總會期日決定等을討議한後同十二時頃에無事閉會하엿다는데選定人氏名은如左하더라(溫陽)

元誠喜 李達衡 李壽永 高南圭 李鼎 成樂議 尹泰昌 金泰龍 金炳韶 李殷書 李璨善 韓錫九(無順)

會則制定委員=李達衡 李壽永 李品國

創立總會期日=十一月十一日

場所=溫永泰舘跡

新煙草會社 重役問題重大化 銓衡委員을非常召集 松井府尹도結局流產

煙草會社新設重役銓衡委員會의推薦에對한總督府의承認은專賣局長의衡力說解運動도奏功치못하고안코現在로는거진不可能으로되엇슴으로專賣局에서는十日에重役銓衡委員의非常召集을하야京城高木, 仁川河野, 鎭南浦鈴木木浦村上의四氏와專賣局井上事業課長, 西田副事務官이京城元賣捌會社創立事務所에서秘密會議를開催하고그善後策을協議한바그內容은秘密에附한다

一、銓衡委員會는再開하야事務取締役으로고칠것

一、當分間事務取締는社長에게一任하고創立總會를開催하야豫定과가티營業을開始하고此時에는追보아推薦하야補充할것

이는事件이重大問題임으로紛糾繼續할現狀으로銓衡委員만으로決定하는것은後日又復問題를惹起할念慮가잇다하야何等中決定하지못하고散會하얏는데如何間近近創立總會를開催하야此에臨할最後의決定을하게되리라는바一時決定한重役銓衡에對하야此를撤回하고再折衝에는相當한紛餘曲折을免치못할것갓고今後의問題進展은첫재銓衡委員會의態度로決定될것을思하는바不幸히圓滿解決되지못할時에는新會社計劃도流產의念慮도업지아니치못할것이라하야當局에서는非常히憂慮하고잇다總督府殖產局에서도事態이頭痛하게된主因으로는山口關에잇는듯하고又松井氏의就任도不好하는바은松井氏의事務는아니될것으로보아도支障이업슬듯하고補充으로는異動에依한總督府側의人物이될것도推測되더라

莞島中學校 畢竟休學 —郡當局의高壓과 外部의干涉으로—

全南莞島郡邑內莞島中學院은設立以來莞島郡當局의高壓과外部의상당치못한干涉으로因하야畢竟學院當局者外지分明한態度를定치못하게됨에一般學生의唯一無二한信任을바다오든阿部秀議師가엇지할수업시辭任하게됨으로先生을일코郡當局及外部의干涉과學校當局의無能함을憤慨한八十餘名의學生은十月二十三日에三人을除한外全部가同盟休學을斷行하엿스나學校當局은三人의學生을다리고一週間이나依然히敎授를繼續하면서何等의對策을講究치아니함으로盟休生은學院當局者와學生代表가合同하야外部의干涉을밧지말고同一한責任을지고學院의根本精神을徹底히擁護하야自治的으로維持하야가자는條件을提出하얏스나一向들어주지아니함으로지난三日에盟休生은解散하엿다하며딸아서同學院責任者金壯烈氏는同二日에남아잇든學生三人에對하야休校를宣言하엿다더라(莞島)

咸鏡支線延長과 北青市民大會

咸鏡南部線新北青驛으로부터支線延長에對하야는總督府鐵道局에서이미實地測量을마치고着着起工準備中이든바北青市民은크게歡迎한바良德水利組合에서는開溝地域三千餘町步를鐵道用地로買收된다면組合維持도困難함으로그理由를上申한바이로하야鐵道當局에서는問題가되어方今支線延長이考慮中임으로一般市民은크게激昂하야北青鐵道期成會를發起하고지난八日午後一時부터靑年會舘에서市民大會를開催하고그對策을講究키爲하야實行委員五人을選定하야一任하얏다더라

平北朔州 勞友會懇親會 斷酒貯金五百餘圓

平北朔州勞友會는當地新延金山의從業員과一般鑛山勞働者로組織되엿는바會員이百餘名에達하엿다하며지난六日午後八時에當地新延金山事務室內에서懇親會를開하야大盛況裡에閉會되엇다는데該勞友會는創立된지不過一個月에經濟上多大한影響이잇다하며該鑛山區內에서는飮酒로消費되는金額이每月八百餘圓에達하는것이勞友의禁酒로自然히消滅되는바金額五百圓은每月貯蓄이되는바酒類營業者들에게는一大打擊이라더라(朔州)

盈德烏保面 漁業組合創立 役員까지選擧

慶北盈德郡은海岸地帶임으로漁民의住居가半數를占하는바一般漁民의有益을圖코저이미設立된江口, 丑山, 寧海三組合外에本郡에서는烏保漁業組合을期成코저오래동안稻理로나려오든바去八日下午二時本郡廳內에서郡守朴齊均氏及庶務主任主席과各新聞記者立會下에서漁業組合員十七八이出席하야左記와如한役員까지選擧하엿는바卽時本道로報告하엿다더라(盈德)

◇役員

組合長金應千 監事李鎭樂 黃士英 理事李鳳述

會津郡康翎에 『모히』患者療養所 黃海道內中毒者一掃計劃

黃海道의從來로懸案中이든『모히』中毒者療養所問題는今番甕津郡康翎에設置하기로되엇는데第一困難한것은國庫補助가三千五百四十圓地方費五千八百二十圓의豫算으로計劃하야第一建物修繕費에적어도二千圓을要하겟는데此를豫算內에서支出한다면緊急한患者收容에困難한狀態임으로甕津郡守花田同署長의努力으로各有志者에게同情을求하야豫想外의好成績으로宏壯한療養所가設置케되엇는데治療에對하야는旣報한바와가티施療爲始後四日이經過하면『모히』中毒의苦痛으로부터脫出하게되는新藥의神効한効果를엇게되는것으로彼等은오래동안呻吟하다가四五日만에治療하야根治되기前에歸家하는中途에또中毒에再陷하게되면再治療는困難함으로이들爲하야特히今後엔該道地方의『모히』患者撲滅을期코저한다더라(海州)

堤川衡平社 復興總會

去十月二十六日本部委員千君弼千萬奉兩氏來堤를期하야李壽福氏(堤川邑內)家에서堤川衡平社復興總會를議長千萬奉氏司會下에開하고左記와如히任員을選定하고議事를討議하엿더라

◇任員

社長趙順錫 總務李壽昌 財務李龍學 書記李壽福

◇決議案

一、本社維持의件 一、總本部維持의件 一、社員敎養의件 一、反動分子處置의件 一、衡平學生後援의件 一、熟誠者表彰의件 一、社費徵收의件 一、會館指定의件 一、其他

釜山에서 船舶共進會와 水產用品展覽

各道水產會主催의朝鮮船舶共進會及水產用品展覽會는經費二萬圓으로十一月十日부터十日間釜山水產試驗場에서開催한바出品種類는發動機五十馬力以下五十臺水產用品三百點參考品一般發動機其他水產用品五十點으로出品區域은日本各縣全朝鮮各道로審查長은田島農林省技師로發動機參考品을除한外全部를嚴重審查하는바會場構內에는每日水產關係活動寫眞等이잇고開會式은十一日褒賞授與式은十九日閉會는二十日로此를機會로하야會期中에는朝鮮水產會第七回通常總會第七回各道水產會打合會第二回全朝鮮漁業組合聯合研究會 全朝鮮水產業者大會 水產試驗場長會議等이開催되리라더라(釜山)

盈德青年會 委員會

慶北盈德青年會에서는지난九日下午八時半에本會館內에서委員會를開催한바李基鎬氏司會下에辭表提出한委員補選과決議事項이잇슨後閉會하엿다더라(盈德)

◇補選委員

林炳甲 牛鳳鎬 林光燮

◇決議

一、本會事業方針에關하야 現勞働夜學을擴張키爲하야少年部에서學生募集及夜學維持經費收의件

一、會館問題에關하야 建築義捐及實費代未納者에게通知한後盈十一月一日內로市外에는盧炳佳裵忠根市內에는朱東鎬李基鎬四人을派遣의件

一、會員募集에關하야 十八歲以上으로三十歲以下에限하야募集의件

一、其他

朝鮮馬鈴薯 日本移出計劃 實地事情調査

大阪에잇는朝鮮物產獎勵會出張所에서얼마前부터朝鮮產馬鈴薯移出問題에對하야大阪市場側과協定한結果該地方에서消費되는馬鈴薯主要供給地를將來朝鮮으로할에大體意見이一致되어實地調査한後鐵道沿線附近에相當한施設을하게될것을傳하는바馬鈴薯의移出事業의主體는會社或은組合體로資本은日本에서募集할計劃이라는데그制定必要上同協會理事松津氏外新舊市場代表者等이今年末來로咸鏡道方面에實地事情調查次로渡來豫定이라더라

明年度 慶北豫算 五十八萬圓增

慶北地方課에서는過般來로各課의明年度地方費歲出歲入豫算案을取集中이든바全部完了되엇슴으로近近查定會議를開催할模樣인데各課要求額은그대로採擇키難하다九日地方課에서發表한各課의經常費總額이百七十萬七千五百六十八圓으로二年度實行豫算에比하야二十四萬四千六十七圓이增加되엇고臨時部에서는二百七十二萬五千十二圓으로二年度에比하면三十三萬九千五百三十三圓이增加되어總計慶川郡이實로四百四十三萬二千五百八十圓에達하야今年度부터五十八萬三千六百圓의激增이다그리하야臨時部敎育費目中三十四萬一千六百五十二圓이要求되어이스나此를今年度의實行豫算額에比하면二十八萬一千八百七十一圓이激增되어오든敎事新設하면多年懸案되어잇든點을考察費가包含되어잇다더라(大邱)

朝鮮에는 動產保險不振 朝鮮火災富田支配人談

朝鮮內火保界도財界一般不況의影響으로比較的不振하는바保險物件으로不動產이多한朝鮮에서는建築物이增加치안흐면火災保險界는不振할것이다日本은動產이火災保險의七割을占하야잇는바朝鮮에서는動產이比較的적다產業不振과倉庫가적은等動產保險은多大한希望이업다거진動產保險에近한店舖商品保險은保險物件으로볼만한것이업다現在로朝鮮人側에保險思想을發達되게하고나金融上保險이必要로하는物件外에는比較的增加치안는다火保協會는十週年紀念會를東京에서開하고同時에各種協議도하기로되엇스나協定率等各地가다잘盛行되어잇슴으로重大할것은업더라

蘭谷水組 創立問題討議 關係地主總會

年來懸案이든蘭谷水利組合創立에對하야其關係地主들은去三十日淮陽公會堂에會合하야李郡守로부터趣旨說明이잇슨後宋憲淳氏를議長으로選擧하고本道廳으로부터臨席한吉原道屬으로부터事業計劃에對한方針을詳細히說明하고島倉道技手의工事計劃의說明이잇슨後議長이組合設立의可否를問하야滿場一致로創立을同意함으로創立委員을選擧하고臨時事務所를當分間郡廳內에置하기로決定하엿는데同組合이灌漑할營利區域은荒蕪地五百餘町步에達하야完成後에는一萬石以上의收穫을得하리라고期待되더라

麗水埋立地 引受新會社와 起業會社解散

麗水起業會社에서經營하든麗水港第一期築港工事의竣工으로된埋立地市街七千餘坪의處分如何는直接同港의盛衰에關한問題라하야一般은그를注目하든中東京方面으로부터十萬餘圓으로一手買入을交涉한것을拒絶하고今番有志數名이組織하야引受하기로되는모양인바아직極秘中임으로仔細히알수업스나引受額十萬圓資本金七十萬圓四分을殖銀에서融通한모양인데會社가成立하기에至하야그存在의必要가업게되엇슴으로解散하기로되어土地解決을得하야는커도今年度內로株金을還拂하게되리라더라(麗水)

法的見地로본 長津問題와其對策(二) 辯護士 李昌輝(寄)

第二 事件의內容

事件의內容은 本紙에詳細히報道되엇슴으로 그大略만을들어말하려한다

一、問題發生原因의要點은極히簡單하야다만土地價格의高下에잇슴에不過

三菱이라하면 前年에內閣도左右하든巨大한財閥인것은말치아니하야도 世人이다記憶하는바이라 事業種目等은詳細히 아지못하나今般의長津의問題되는電力株式會社도아직 確實한登記와營業種目以上의株를그三菱이 가진것은事實이라하며 財力으로써官力을左右하는것은 現世의흔한事實이라하며 그가水力電氣로 會社即自己商業인 알미一니 옹을釀造하고 附屬的으로牧畜林業 木材 農場等을經營하라고長津江一帶를中心으로 會社의一大資本되는 土地를購入하려는바 그相對方은 愚直한農民이라 本主義的慾望의 原則을極度로 住民의將來를보지안코 가진手段을다하야 土地만헐케삿스면그만이라는생각으로 廉價로土地의賣渡를 强要하게되고 住民은將來를 생각하야生活할수잇는程度의高價를 要求하게되엇다 元來此問題는普通契約의一種으로郡廳事業도아니요 署長職務도아니요 單純한民事問題의하나로 적게주마 만히달라는데不過한問題이어늘 其地를讓渡하여 主의人民에게 威脅態度로 下級員人과巡査를帶同하고 前記와가티郡守와署長과 郡庶務主任이 地讓渡를要求하고 會社가直接地主에게 交涉치안는것은 무슨理由인가 다름아니라 그地方住民을 ... 自己의資本主義的慾望이大發하야 土地만헐케삿스면그만이라는 ... 것이아닌가

二、會社와人民間의土地賣買하는대郡守와庶務主任과署長이何關

所有權을絕對로保護하야 憲法으로써公益上萬不得已한境遇를除한外에는그不可侵을保障하고民法으로써그賣買의契約自由의原則을制定하야國民經濟의資本主義的發達을圖한데잇다그럼으로國家로써는所有權의保護와契約自由의原則을維持하는것이國家의職務이요또義務이다換言하면所有權의絕對不可侵을保護하지못하고契約의自由原則을維持하지못한다하면勿論國家存立上大한問題라고아니할수업다於是乎三菱水電會社의事業이國家의大事業이라할지라도그는一私人의資格으로一個營利會社이요非純한公共團體는아니다資本인土地를買收하는데地方行政官으로써의郡守와署長이住民의保護는念頭에도업고다만그富益富를돕는다는一個會社의使用人格을밟은것은그結果가果然엇더할가 金力과官力의一時에發動하는바람에 愚直한住民은恐怖의소름과痛哀의눈물이흘럿스며所有權의 絕大性과契約自由의原則은 蹂躪되고 말엇다

日本서送還된 朝鮮勞働者 處置策講究 木浦署에서

木浦方面으로부터도近日日本에出稼하는勞働者가激增한바今年은들이어大阪勞働市場方面으로送還케되는關係上木浦警察署에서는鄉里로送還되는勞働者中不良分子又는『모히』患者가만허서一錢의所持金도업시還鄉되어市中에서竊盜犯罪가만흠으로甚히頭痛이라더라

問題잇든 元山第二公普 畢竟移轉決定 即時工事着手

問題의元山第二公立普通學校는結局移轉하기로決定되어堀金組의請負로來十三日에地鎭祭를擧行하고即時工事에着手하기로되엇다더라

第四回 土地設計代行 兩社配當額

土地改良代行水組會에서는道般例會에서左와如히第四回東拓及土地改良會社의設計代行配當을內定한結果東拓은五組合六千四百六十一町步土地改良會社三組合二千七百二十三町步로合計八組合九千百八十四町步이더라

◇東拓設計의分

平南江西郡班石面外三個面	一、一三四町步
同成川郡龍化面	五七三
黃海道海州郡泳東面	五三九
忠南扶餘郡林川面	六七二
同扶餘郡玉山面外二面	五三四
計	六、四六一

◇土地改良會社

平南大同郡在京里面外三面	七二三
同中和郡中和面	一、〇〇〇
平北宣川	一、三〇〇
計	三、〇二三
合計	九、一八四

水原驛 改築工事入札 工費四萬圓

本年度豫算에計上한水原驛改築工事는四萬圓의工費로써來二十一日午後二時大田工務事務所에서指名入札을施行하기로되엇다더라

注文津近海 鯖魚豐獲 漁村活氣騰

注文津附近海邊에는鯖魚가豐盛되어數日以來每日千圓內外의漁獲으로近年稀有한產額인바經濟恐慌의注文津은이로活氣를되우게되엇는바今年에漁船多數가北朝鮮海岸으로出稼하고殘在한漁父는多事多忙하다는데百尾의價格은五十圓內外이라더라(注文津)

中國勞働者 志岐組襲擊 賃金滯拂로

平南藍山郡生地面內에平元線第五區鐵道工事請負者志岐組의中國勞働者四十九名은賃金滯拂問題로激憤되어大擧로六日夜八時頃에志岐組事務所를襲擊하고山田監督에게暴行하야現金二百八十圓을領受하고七日朝同盟하고工事場에서脫出하얏다더라(平壤)

江原道 道立師範學校 新築一部落成

今春부터建築中인江原道立師範學校는近日一部가落成되어今月末頃에는新校舍에移轉하게될터인바該建築工事는二個年繼續事業으로總工費三十萬圓中今年度事業으로된一部는工費三萬二千四百八十圓으로『콩크리트』制二層인데今回完成되기는本館三百六十平米寄宿舍八十九平米炊事所(木造)三十二平米突이라더라

江東牛疫熾盛 豫防에努力

平南江東地方에는今年晚秋以來로牛疫이流行하야現下에는매우熾盛하여病斃牛가四五頭에達하며더욱蔓延의兆가有하야一般農民은매우恐慌中이며江東警察署에서는豫防과撲滅에努力中이더라(江東)

啄木鳥 投稿歡迎 (十四字 五十行以內 住所氏名明記)

郡同盟의旗幟下로 同志여모히라

◇人文은進步된다 世界는變遷된다 그리하야封建社會制度에서資本主義社會制度로옴기어왓다 優勝劣敗하는資本主義社會에서는無產者가犧牲되게되엇다 即그犧牲이된無產大衆이다 그러하야모든『푸로』化이다 『하나』의부르지즘으로모힐수록强하여진다 有產階級對無產階級의陣容은날로이고激烈한階級鬪爭이잇서서 이러케世界의움직임은變遷하여진다 이러케社會運動의組織形態도變遷되엇다

◇社會環境의變遷은犧牲者(無產者)인社會現象(大勢의轉換)가못나고나이어靑年의組織은單一協同을主旨로한規約에依하야單一協同을主旨로한新郡靑年同盟이成立되엇다 우리는우리의目的과意識을實際에서創立하야 ... 이것이우리의當然한일일것이다 그리고本月六日에는郡同盟의第一回執行委員會를召集하엿다

◇各村里에散在한兄弟여! 各自의郡同盟의旗幟下로모히라! 그리하야 ◇아직加盟치아니한兄弟여! 여러분은모다各自의任務를다하야組織的으로統一하야 모든鬪爭의統一戰線을굳게하야 最後의勝利를기필코 失敗하든지 成功하든지다! 우리의前途를開拓하자 모히라! 加盟하라!

(三陟邑內沈寓洲)

白川公普 新築落成

黃海道白川公立普通學校는設立된지近二十餘年인바四萬三千圓의工費로敎舍를新築中이든바去五月에竣工되엇슴으로지난八日午後一時부터同校內에서官公吏及學父兄數百名의參席下에郡守道知事의告辭工事報告來賓祝辭及樋口校長의答辭等으로閉式하고午後七時부터는活動寫眞影寫가잇섯다더라(白川)

革命紀念으로 莞島靑年檢束 一日經過放送

去七日莞島靑年同盟에서는『로시아』革命紀念講演을하려고萬般準備를다하엿든바莞島警察署에서禁止하는同時에同委員長申光熙氏와同常務委員李月松氏와新幹會莞島支會幹事崔亨天鄭鎬均四氏를檢束하엿다는데檢束한理由는알치못하겟스나翌日에放送하엿는데一般은檢束한理由를警署長에게質問한바理由는알치못하겟다하야四氏는憤慨한다더라

十月中 公設市場賣高 前月보다增加

十月中京城府公設市場販賣高는日用品市場七萬六千百八十六圓 柴炭市場一萬八百五十六圓計八萬八千四十二圓으로此를前月販賣高에比하면約七千圓의增加이다또前年同月에比하면七千四百四圓의減少이오一日平均賣上高二千八百四十圓이다다음으로市場別販賣高는明治町三一、〇三三圓花園町二三、七〇〇圓龍山一三、一四八圓麻浦八三〇五圓安國洞二、〇七一圓義洞二、七四五圓東大門三、一一五圓瑞麟洞三、九二五圓計八八〇四二圓

忠南地方費 明年度豫算

忠淸南道明年度地方費豫算는三百六十一萬圓으로計上되어俄然地方課의査定을經由하야武井內務部長이各關係方面에對하야詳細한硏究를進行하는中인데結局歲入出의均衡上多少削減을免치못할것으로二百萬圓內外로年內에道評議會에諮附에廻附하리라더라(公州)

通川近海 鰮魚豐產 一樽價二圓餘

通川郡庫底海岸附近에는近日鰮魚大盛으로注文津으로부터出漁한漁船은每日發動機船으로輸送한다는바그로因하야一樽時勢는二圓二十錢內外이라더라(通川)

各炭鑛의 冬期採炭計劃

採炭의大部分은海軍用으로移出

鐵道局에서는石炭輸送의圓滑을期하야主要한石炭業者와出炭의妥協을하는同時에各生產地에對하야實際採炭計劃의調査를行한結果一日最高千二百噸輸送에障碍가업슬수잇슴으로輸送準備를整理케되엇는데十一月以降明年四月末外지의各炭鑛採炭計劃을보면

(單位噸)

▲咸興炭 十一月八、五〇〇乃至九、〇〇〇 十二月九、〇〇〇 一月九、〇〇〇 二月七、五〇〇 三月六、五〇〇 四月五、五〇〇 五月四、五〇〇

▲永興炭 十二月九〇〇 一月二、四〇〇、二月三、〇〇〇

▲安州炭 每月三、〇〇〇乃至三、五〇〇 外에貯炭量三、〇〇〇

▲鳳山炭 十一月부터三月外지一〇、〇〇〇乃至一五、〇〇〇

▲大同江炭 十一月以降每月三、〇〇〇 三月八、〇〇〇 外에貯炭量二、〇〇〇

▲大成炭 十一月以降二、五〇〇

▲寺洞炭 一個年四〇、〇〇〇 外에貯炭量一五、〇〇〇

〇製鍊高 一月一八〇〇

▲美林炭 一個年五〇、〇〇〇

▲江西炭 一個年四〇、〇〇〇

右表示中安州炭도大部分鐵道局用炭으로市場에出하는것은三千噸에不過하다그리하야採炭의大部分은海軍用으로移出되고市場에出하는것은三井의手를經하야年額五千噸이賣出된다 美林炭도大部分平壤電興會社의使用炭으로市場에出하는것은年額二千噸 江西炭은日本移出이主로朝鮮의市場으로는年額五千噸에不過하다因하야昨年四月부터今年三月外지의京龍方面着炭量은十八萬八千九百三十五噸이라더라

忠南禮山에 有望金鑛 日本靑年發見

忠淸南道禮山郡禮山面地方은數年前부터金鑛脈地帶로斯業間에注目되어잇든바去年某氏가同面舟橋里地內에서金鑛脈을發見하고試掘한結果當時交通運輸機關이不備한故로放棄하야其後廢鑛으로오래동안世人의記憶이남어잇든바近般京南鐵道新線延長에伴하야此地에來往이頻繁하게된바偶然東京靑年篤家藤原義男氏가該廢鑛을有望한것으로發見하야數次現場을調査한結果稀有한良質鑛脈임을確認하게되자業界에不時衝動을與하야그成行을注視하고잇는데藤原氏는一切世評에不關하고近親의後援者와近近新式搗鑛機를設置하야獨力精煉事業에沒頭할것을決心하엿다더라

稀見의良鑛 石川技師談

右에對하야石川技師는左와如히말하더라 『自己는지금外지 幾十個所로鑛脈을踏查하엿스나아즉本鑛脈처럼優良한것은接한바가업다從하야野心家에惡用되기쉬운可能性을所持하엿다말할것이다從來로發見者는鑛業法에依하야完全히其權利를擁護하여왓스나實際에成功한것은極히稀少하엿다本鑛은커즈손으로舍싹을쥐든한一攫千金의富는아닐것이나眞實하게經營한다면實로말할수업는良鑛인것을斷言한다或은大資本家의經營에適當할는지알수업스나現在로瓢簟二尺五寸乃至三尺五寸平均十萬分의三以上이것다鑛量도一脈이如斯히大量인것은珍貴하야約一萬噸以上을豫想할수잇슴으로量質이다稀有한良鑛이다그러나下層에至하면多少品位에變動을生할는지모르것다또湧水의比較的多한것이缺點이겟다要컨대發見者는外界世評에誘惑되지안코一定한方針을確立하야經營할任에當할것이생각된다』

中和後唐橋里 禁酒煙會組織

平南中和郡唐井面後唐橋里에서는有志의發起로禁酒斷煙會를組織하고事務를着着進行中인바時에禁酒斷煙에對한其代로新聞雜誌를購入하야讀書熱을奬勵한다는바役員氏名은如左하더라(中和)

◇役員

會長李鶴住 總務兼財務金萬吉

慶源水利組合 認可申請

咸北道慶源水利組合(二千町步)은이미地主의同意書도完成되고設計書도土地改良會社에서不遠間作成케되엇는데數日間當局에認可申請書를提出하리라더라

愼飛行士歡迎 高敞에서準備

旣報=本籍을全北高敞郡碧沙面沙川里에둔新進鳥人愼鏞寅氏가本月上旬鄉土訪問으로高敞飛來에對한歡迎準備其他諸設備에對하야高敞郡官公吏有志가同郡廳內에서去八日下午二時에協議會를開催하고長時間討議한結果高敞에着陸其他明確한詳報를接한後諸般準備를完定키로一致協議하고同五時頃散會하엿다더라(高敞)

鑛夫墜落重傷

去四日午后三時에本籍을平南平原郡石岩面石岩里에두고現在朔州郡新安洞에서新延金鑛에從事하는金今錫(三九)이는二百尺竪坑階段에서失足하여墜落되엇다는데頭部二處에重傷을當하여人事不省이엇스나二週日만治療를바드면生命에는아모關係가업스리라더라(朔州)

馬山自治敎會 建築義捐多數

馬山耶蘇敎長老派는二年以上의長久한時日을두고紛糾에紛糾를거듭하다가畢竟두派로난우어新派에加擔한自治敎會가만흔敎人으로써組織되자니어敎堂建築을準備中이라함은旣報한바어니와그들自治敎會派에서는去六日午後馬山夜學校에서禮拜를마친후會堂建築義捐金을募集한結果左와如히募集되엇더라(馬山)

崔鎭安八十圓 崔元則 李起榮 李昌雨 金延彥各三十圓 金相甲五十圓 金光守 柳漢瑞 具禧南 朴德佑各二十圓 李正恩 李愛正 宋愛敬母親 林在淵 黃德秀 金寬玉 李鍾岐 柳錫邱 李永瑞 金周範 李寅三 盧連伊 趙達金各十圓 銀指環三個 食器五個 銀

北滿地方 朝鮮人生活狀

◇神尾社會課長談

約一個月間을北滿洲地方을視察하고歸任한神尾社會課長은말하되黑龍吉林奉天三省에는朝鮮人이約七十八萬人이移住하야잇는데彼等은土地所有權이업고다만便用權만으로浸耕上多大한不安을感한다다시金融組合機關의設備가無함으로一般朝鮮人은資金에窮乏하고다만僅僅安東縣撫順興京의三個所에組合이잇슬뿐으로將來增設의必要를痛切히感한다金融組合自體로는採算도안되고從하야經營難을覺悟치안으면안될지나財政上至難한點이多하고海林에는五百人의朝鮮人이잇고其附近을合하면一萬人以上에達하며集團的으로朝鮮人이集合하야사는곳은奉天의千五百撫順의三千哈爾賓의千五百이最多하고農業精米業一般勞働者外에料理飮食店에從事하는者가及的多하다哈爾賓西에는大概朝鮮人移住者가적지만滿洲里附近에잇는呼倫地에는冬期가되면鮮魚가產出됨으로朝鮮人五六十名이此에從事한다北滿에잇서서는醫療機關으로는三省에公醫二十八個所가囑託되어잇슴에不過하나幽僻한地方은거진手가다치못한狀態이다學校敎育으로는滿鐵沿線以外는總督府로부터補助를出하야安東奉天鐵嶺哈爾賓에普通學校를設立하고此外書堂이各地에七十五處가散在하야잇다

筏橋典洞村落 模範할美風

全南筏橋面典洞里부락에서는農事를改良하고產業을增進케하며洞民間互相救助를圖키爲하야農事改良組合을組織하얏다는데朴士俊氏의發起와金漢基林貞和徐鍾烈裵錫俊崔世俊諸氏의同意로昨年九月中에創立한바組合員은男子八十名이요婦人이七十名이요計一百五十名인데組合費는每口五錢으로하고婦人은白米平均二合式으로定하고集會期는每年六回로分하야組合員一同이集合하야貯金高와利息高를決算한다는데現金高二百五十圓婦人貯米八十斗와牟麥四十斗인데利殖方法은低利로貸付하야農時의便利를圖하게하고婦人貯米麥은歸來子弟의敎育을貯金한다는데이美風을作하엿스며組合事業目的과綱旨는如左하다더라(筏橋)

◇綱旨

一、農事를改良하고洞民一般의福利를增進할事

二、民風改善과經濟組織에努力할事

◇事業目的

가、米麥種子選擇

나、米麥作의栽培改善

다、堆肥製造

라、生產物共同販賣

마、種苗農具肥料共同購入

바、共同貯金取扱

사、模範組合員及功勞者表彰

아、草鞋製造

자、其他必要事項

禁二個(十圓以下罰金)計八百七十五圓

保安組長 記者團員에게 無故路上暴行

忠北美江에는靑年會勞働同盟保安組合等三個團體가잇서오든바去九月二十四日本報美木島團에서靑年會와保安組合의內紛이暴露되든바一致한步調를取하야勞働同盟과紛爭中이든바去八日午后四時頃에湖西記者團員인李正鉉氏가保安組合事務所앞을通過하든즈음에前記組合長이요靑年會執行委員長인尹○○이가長髮○○日報分局長과靑年會執行委員인金○○主義者로써無故히前記李正鉉氏를보고思想家또는排日派라하며또는湖西記者團執行委員인○○○는단돈一圓도用도업는者의더러운思想을吹入江社會一般에傳播하니너의들의그큰徹底한思想을가젓스면朝鮮역에살지말고저西北間島로멀리떠나라고하면서革命的으로卑劣한行動과冒辭를敢行함으로前記李氏는말을아니하기를아모리氣勢當當한警察署長의命令下의組織된團體라도居住制限할權利가잇느냐反問하고한則明確한答辯은업고는나오는當한正鉉氏는분함을참지못하는中그대로돌아왔는데當地團員들은憤慨하야緊急集合한後湖西記者團調查委員을派遣하야報告를하엿다더라(湖西記者團調查委員報)

鎭南浦 下水道工事 起工式擧行

鎭南浦의多年間懸案되든下水道修築工事는先般入札한森田澤吉組에게落札되어十四日午前十一時에稅關廣場에서官民多數를招請하야大大的으로起工式을擧行하리라더라(鎭南浦)

全朝鮮 金產額增加 企業者堅實로

昨年度全朝鮮內의金產額은百八十一萬六千餘圓으로其前年에比하면約三割增加를보게되엇고鑛區는五十區이나激增되엇는바그原因은金業者가堅實味를가진것과採掘方法鑛脈發見等이만흔것이라더라

金浦大串面에 公普期成組織

金浦郡大串面은戶數가一千二百餘戶요人口가七千餘에達하나아즉外지普通敎育機關이업서一大遺感일뿐아니라現在學齡兒童이四百餘에達하야배움의길을찻고자道路에서彷徨하는現狀임으로一般은公普校新設을熱望하여오든바去五日에該面事務所內에서面民大會를開催하고面長趙永萬氏司會로大串公立普通學校期成會를組織하는同時에校舍建築費萬餘圓은一般面民이捐出하기로하고決되어期成會委員四十餘人을選定한後閉會하엿다더라(金浦)

◉鳩林少年團委員會=全南靈光鳩林少年團에서는지난五日下午七時同會館內에서崔基東氏의司會下에緊急委員會를開하고鳩林公普校首席敎員金洪吉氏가今般鳩林公普校盟休事件을同團에서煽動하엿다는事實無根한風說을지은輕擧妄動에憤慨한委員들은實地調査를하기로하는同時에警告文까지發送하기로하엿다고(靈岩)

地方漫筆 光州新幹會支會의設立 光州支局 一記者

◇光州에新幹會支會가設立되엇다 이는별로새로운展開가아니다 그러나同會設立을目擊한나로서는한말이업슬수업다 그는光州라는地帶가南鮮에잇서서모든意味로보아서重要한곳인만큼過去의모든鬪爭運動도또한곳인激烈深刻하엿든것이事實이엇다 그러나仔細히그質的力量을檢討할때는반듯이大衆運動으로써의面目을具備하엿섯든것이아니엿다 이에잇서大衆各層을網羅하야當面의利益現實的運動을일으키려는運動이잇는것도또한事實이엇다 이러한事勢와內在的展開가成熟되지못하엿든지水泡에돌아가고말엇다 여기에잇서서實로朝鮮을사랑하는光州有志의心中에는恒常耿耿한一念이그를떠나지아니하엿다 이러한社會的要求에서今日의新幹光州支會는드되어誕生하엿다 果然今日모든會衆은光州의各階級層을網羅하야秋毫의遺憾이업섯다 이러한光州에잇서서의歷史的光景은오즉그前例를一九一九年光州靑年會創立當時를除하고보지못하엿다 그러나여긔天壤의差異가잇는것은一九一九年當時의大衆의意識程度와今日의그것과이다 한意味에잇서서實로空前의大盛功이라하야도決코過言이아닐것이다 더욱히有力한新進人物의進出은各方面에만흔期待와暗示를주어마지아니할것이다 幸運如一하게못지못할크라

◇責任과任務가重大한光州支會의任員諸氏여! 大衆의要求가어데잇는가를至誠스럽게觀察하야誠忠한代辯者가되어라 光州의大衆은여러분에게바라는바全無한것이아니다 失望에失望을거듭하엿든가 이번이나! 하는마음가지고 一層의 ... 것이다 任員諸氏여! 이大衆의歪曲하고도深切한要求에相應하려면오즉小我를버리고大我로! 小利를버리고大利로! 諸君의모든精力扶衛를誠實하게獻할것을盟하여둔다

滿都人氣集中裡에 血湧肉躍할競技開始

장엄한우승긔의반환식이잇슨후 대회장의시구로열한시부터개시

白熱化한專門校蹴球戰

전문학교 축구련맹주최(專門學校蹴球聯盟主催) 본보후원의 데이회 전조선전문학교 축구련맹전(第二回全朝鮮蹴球聯盟戰)은 예정과가티 십이일 오전열한시에 훈련원두(訓鍊院) 경성운동장(京城運動場)에서 열리엇는데 아츰부터일긔는 흐리엇스나 경기에는아모지장이업시 되엇스며 시간이되자 대회의성황을축복하는 한줄기의 햇빗과함께 장엄한입장식(入場式)이열렷는바 작년우승교인 고등공업학교(高等工業學校)로부터 영예스러운우승배(優勝盃)와우승긔의반환식(返還式)이잇슨후 나어서본대회장신석우(申錫雨)씨의간단한 개회사가 잇섯스며 열한시부터 본부대인 경기에들어세부란스의전(世富蘭偲醫專)군과 치과의학교(齒科醫學校)군과의경기가대회장의시축(始蹴)으로만장의 박수리에 열리엇는데 경기는 실로맹렬하야 보는사람으로하야금 간담을서늘케 하고도남음이잇섯다 (경기성적은별항을참조)

盛況일을決勝日

十四日午後三時부터

참가단톄의 다수로 예정한바와가티 하로동안에 경기를다마치지못하게되겟슴으로다시하로를더늘이어 결승전은 십사일에한다함은 아미작보한바 와갓거니와 당일은 오후세시부터 경기를 시작할터인바 이날은이대회의승부를 결단하는 그날인만큼각선수의 더한층 맹렬한경기를보게될것은 물론이요 관중에잇서서도 압날에더하야 한층이나더흥미를늣기게될것임으로그성황은실로미리부터 예기하야의심치안는바이더라

任實의酒罰金

千圓을超過

전북임실군(全北任實)은평청구역이삼십여면에 인구칠만을 포옹한산간의 일소읍으로 지난일월부터 십월말일까지 주표업시술해먹다가벌금을바친사람이 오십명이나되며 벌금총액이 천원이넘는다더라(임실)

沃溝瑞穗土地 日人이半以上

장래가비관

전북옥구군서수면(全北沃溝郡瑞穗面)은김제평야의어구에잇서서경디면적이 천칠백여정보가모다옥야라할수잇는데현재조선인과일본인의토디소유별을알아보건대이미일본인의수자가훨씬 후에도조선인디주의매매로써모을만치증가하야 온모양인바 다말러면넘어갈뜻하다 하야일반은 자못그전도를비관하고잇다는데 그토디소유총계는대개알에와갓다더라(정경)

瑞穗面全耕地面積 二千七百七十三町步 其中朝鮮人所有▲田一百五十二町三反▲(畓)一千一百五十四町六反 日本人所有▲▲田一百五十四町九反▲(畓)一千三百十一町 九反步

面民連署로 道에陳情

면장재ㅅ닭에

경산군남천면 면장구연조(慶山郡南川面面長具然祚)에대한비행사건십여가지에대하야 동면면민들은 지난구일에경산 장날을리용하야 면민대회를열고동사건을탄핵하며또한김해국외사인(金海國外四人)이면장을상대로하야 고소한사실은 두달이넘어도아모소식이업슴으로이에대한선후책을강구하려하엿스나남천면주재소에서는엇더한리유인지집회금지를 함으로 부득이무긔연기가되고 말앗는데 이에대하야천긔상(千奇祥)외사십사명은련서날인하야 도당국에 진정서(陳情書)를제출하엿는데 이일은장차어하히해결될는지일반은매우주목중에잇다더라(대구)

千六百生靈을無視코 漁場全部를個人에許可

가뎌허가원을데출하얏슴도불구하고 어장소유권을일개일인에게허가하여

東萊龍湖里養蛤場問題

동래군서면 룡호리(東萊郡西面龍湖里)는원래해변에랍한 조납으로 백여호에 일천륙백여명주민이 전혀조개(白蛤)를따서 생계를유지하야 오든터인데 근래에이르러 경제의곤박이 칫칫심하야지는한편 호구가점차로 늘어감을딸아 종래의 생활방식으로는 도저히자탕치 못할줄로깨닷고 지난칠월십일 주민일동은 이양합장(養蛤場)을 남우화장하는동시에 아조 주민의소유로 허가를내어 영구한 생활의방도를 세우고자 당국에허가원을 제출하얏든바 그후그들의실디조사코자총독부를위시하야도군당국으로부터기수가출장하야섯슬뿐아니라 그들의말로도멀지안허 허가는될것이라하얏섯는데 지난팔월십일부로 허가가 나온것은뜻밧게도 출원한장소즉 룡호리해안의 첨만여평은허가되지안코 산보랑이가 돌출하야 조수가들나드는싸닭에 조개가 전연되지도안는 대연리(大淵里) 해안에다 가삼만평남즛한 디여음 허가하야줌으로 이뜻밧게일에 놀라인주민들은 그전생명의 맥이끈허지게되매 적지안흔 생명의위협을늣기는 한편그원인을 조사하야보앗든바 그동이출원한어장은 전부를 부산고도정(釜山高島町)에사는 일본인청야정태랑(星野政太郎)이라는개인에게허가하야준것이그와가튼뜻밧게 결과를 맷게된것을밟앗슴으로 그들은당국자의그무리한 처치를원망 하는동시에 그들은 그생명을 위하야서는 엇더케하야서라도 그어장을자긔네에게로 돌리고저 적극뎍으로운동을 일으켯다는데 그어장을그와가티 청야에게 허가케됨에대하야 당국자는 변명하기를당초에 그어장허가원을 제출할쌔에 그것이룡호리에서 만제출하얏슴뿐만아니라더우이청야가일주일이나먼저제출함으로그와가티된것이라고하더라

住民代表上京

직접당국에진정하야 긔어히어장을찻고저

별항보도한바에 대하야 주민일동은 련명날인으로써 장문의진정서(陳情書)를작성하는동시에 왕한진(王漢縉)뎐만주(田萬周)량씨로하야금 던주민을 대표하야써상경케하야 긔당씨는십일일총독부로 당국자를 방문하고 전후전말을 들어 상세히진정한바 잇섯는바 이에대하야당국의 기사(技師) 기수(技手)등은 여러가지 말로써 그들의 무리함을 책하는 동시에 어지금허가하야준 그어장이남아실커던 포기하야 버리라고하지무리한말합으로이에더욱분개한그들은 다시 수산과장(水產課長)을차저보고재차로진정코저 체재중이라는데 이문데여하에딸어 천륙백여명 주민의생명이 좌우될것임으로 그들은방도가 자라는데까지는 사력을다하야 대항할 작정이라더라

◇寫眞說明◇
(상)우승긔의반환식
(중)본사장의시구식
(하)『세부란스』와치과의전의개전찰나

憤怒쓰테放火

자긔안해쪼이엇다고

경북성주군 벽진면운정동(慶北星州郡碧珍面雲亭洞) 사십팔번디서갑철(徐甲哲)은지난십일동군농면 봉계동 (鳳溪洞)김룡갑 (金龍甲)의집에불을노와큰소동을 일으켯다는데 이제그내용을듯건대 전긔서갑철의처 김성녀(金姓女)가친정에가서잇는것을 쪼이어 리혼을하라고 시킨까닭으로 이것을분로하야 그와가티방화한것이라더라(김천)

(內板八里)에사는리모(李某)는 지난일일동군대원면복룡리(大遠面伏龍里) 정홍수(鄭弘洙)로부터읍내보성상회(普成商會)와 전국현(全國鉉)에게로가는돈일백오십원을부탁마타 전해주겟다고한후어대로인지다라나고말앗다는데그후에야소식을들은전과정씨는 각방으로간곳을탐문중이라는바아즉간곳이망연하다고(안악)

光州에火災

두집이탓다

지난십일일 오전다섯시경 광주군광주면 남문통삼십오번디 미긔령삼(光州郡光州面南門通三五尾崎彌三)의집에서는 차제조(茶製造)하는 공장(工場)에서 불이일어나 그공장전부와 이웃조선사람이 경영하는뎐당포(典當舖)한쪽이타버렷는데 뎐당포의뎐당물은 하등관계가 업다하며 일인미곡상집은 손해가약이천원가량인 데이웃조선사람 뎐당포에도 건물에대한 손해가불소하다더라(광주)

頻發하는各地盟休

雙方의强硬한態度로 圓滿解決은難期

학부형의알선도소용업서

◇河東農業補習盟休詳報

경남하동농업보습학교 (河東農業補習學校)전교생도가 결입교장배척의세가지조건으로조선각디에청명서를보내는동시에자필리유서를 학교에 보내고동맹휴학을단행하엿다함은긔보한바어니와 학생의 주장이넘우도강경하여감으로그동안두번이나학부형회를열고쌍방의 원만한해결을 엇기위하야 노력하엿스나학생측에서는 문데해결과 희생자를내지안는 한도에서 동교하겟다하고 학교측에서는 문데도응할수업는 조건이요희생자 업시는 안될모양이라 함으로학부형들은 보습학교를지지 하기위하야 무조건등교를 주장한결과지난구일에 일부의학생이 등교한벼두에 자필로즉석에서『요구조건을 이십일이내로 해결치안코 희생자를 낸다하면 단연코동교치안켓다고』 써서횡뎐(橫田)교장에게 보내엇는데 횡뎐교장은등교한일부의 학생에게 맹휴생의의사와 오날등교한 리유를들고 등교는자긔부형이 가라하매 왓다고말을하게되매다시등교생에게 요구조건은한가지도 응할수가 업다는 설명을마치게되자등교생전부는 다시학교측의 의사가 그러타하면최후의고별식(告別式)을하고 가겟다고 교장을 청하엿스나교장이거절함으로 맹휴생 일동은 강경한태도로 각각 돌아갓다는데 학부형측 에서도 하는 수업시 관망하고 잇는모양이라며 해결의전도가아득한모양이라더라

要求는絶對로 응할수업다

◇橫田校長談

이에대하야 동교횡뎐교장은 말하되 이번이 사건은 학생측에서보습학교를 잘못리해하는 가운데서 이러한사건이 생겻스며 요구에 응하라하지마는 한가지도 응할수업는 문제이요또는 희생자를될수잇는대로 적게낼생각입니다마는아즉등교생이업스니엇더타고말슴을못하겟슴니다 하더라 (하동)

一學年同情休學

두가지됴건들어학교에제출

三、四、五學年生도動搖

◇高敞高普盟休事件擴大

루보한바와가티 고창고등보통학교(高敞高普)일학년맹휴가계속되매 동교당국에서는 지난구일에 주모자네명을 퇴학시키엇든바 돌연히 지난십일하오네시경일학년전부는

一、금번퇴학당한이학년생네명을복교시켜줄일

二、이학년중사과하고동교한일곱명에대하야는문제가해결될때까지교수말아줄일

등의두가지요구조건을들어진정서를 데출하고 그이튼날부터전부가 맹휴를단행하는동시에그외의각반삼사오학년에서도십일밤에 모혀토의하고 금번맹휴에대하야 학교당국이 이학년네명에게 퇴학을명령한 그대로넘길수업다는뜻으로 이상 일학년의요구조건과가티십일오전에학교당국에구두로진정을하고요구조건을 불응할시는 각반급을통하야최후태도를 정하기로강경히결속을하야양편의태도가점점험악화하야간다더라(고창)

今日小說休載

◇訂正 십일일본보 흥인배재(興仁培材)학교 긔부금긔사중『례시요한』오백원과 반복긔(潘福奇)씨오원외에는전부일년간매월계속하야 그금액을부담한다함

婦女誘引魔

대구서에잡혀

유인당한녀자가수십명

대구시내남산뎡(大邱市內南山町) 김성이(金成伊)(三〇)는지난이일오전열두시경에달성군화원면천내동팔백륙십삼번디(達城郡花園面川內洞八六三)성도국의아들매지(成道國子每只)의안해최분이(崔粉伊)(二五)를감언리설로 유인하야다리고구로 오다가동군동면월배동(同郡同面月背洞)부근을지나 오든중도국이에게 발견되어 그는그만다라나바리고녀자만다리든바 성이는또다시 삼일에 차저와서 꾀여내려할때에 도국의안해에게발견되어 즉시경관에게 데포되어 방금엄중취됴중이라는바그는대구에서 지금장사를하면서남의집 유부녀와처녀를 유인하야 팔아먹는것으로전문업을삼는바그에게희생당한녀자가수십명이나되어참담한눈물을흘리고잇다더라(대구)

檢事、署長、警部等 再次瀆職罪로被訴

경성복심에서구두변론으로개정시 증거서류중에위조문서가발견되어

問題의元山告訴事件

원산부내상리일동(元山府內上里一洞) 원산자동차부주인김진국(元山自動車部主人金鎭國)씨가원산경찰서장신궁흥태랑(神宮興太郎)과동서경부정상감일(井上勘一)을걸어손해배상청구의 소송을제긔하야 방금진행중이라함은 이미누차보도한바어니와동사건으로 지난사일 경성복심법원에서구두변론이잇섯든바그쌔에동서장급경부로부터제출한증거서류중에는위조한문서가잇서 그에딸아 독직사건외지발생되엿다하야 원고 김씨는다시신궁흥태랑과정상감일의량인을독직문서위조행사피의사건(瀆職文書僞造行使被疑事件)으로함흥(咸興)디방법원검사국에고소를제긔하는동시에 여긔에딸아함흥디방법원 원산지텽도부승검사(渡部昇檢事)도이사건에관련된독직죄로역시함흥디방법원검사국에고소를당하얏다더라(원산)

付託金橫領逃走 황해도안악읍내판팔리(安岳邑

天氣豫報 晴一時曇

◇溫度 十二日 正午 四、六四
◇比較 十一日 最低 三五、一
◇日出前七時〇八 晝間十時一六
◇日入後五時二■ 夜間十■■

本社後援·聯盟主催專門學校蹴球聯盟

緊張된劈頭로開戰

專門蹴球戰

午前十一時京城球場서

技競此한集中을視線의萬人

第二回全朝鮮專門學校蹴球聯盟戰은豫定과가티十二日午前十一時부터萬人의興味와압헤展開되엇다 아츰한울의微陰한光線은『그라운드』우에고요히흘러에아닌霧雨조차나리엇스나正午에는맑에개인한울에는한조각구름조차업시배에로불어내리는東南風이運動場이쪽에서저쪽으로다름질처갈뿐이다 本大會를劈頭로裝飾한競技는『세부란스醫專對齒科醫學校』戰으로展開된바兩軍戰勢는莫上莫下하야觀客의肝膽을서늘케하엿스며各校의應援團의必勝을期하는歡呼聲은運動場을울리고도울리어大會의盛況을말하엿다 이제第一回부터競技成績을記錄하면다음과갓다

世專4 齒醫0

十二日午前十一時四十三分京城運動場에서徐相天主審尹澤秀線審으로齒醫先蹴開始(競技時間五十分)

【前半】開戰劈頭부터世專軍은依然猛襲하야 二分에洪錫■의妙技로一點을得한것을始頭로十三分에도徐丙守君의숏팅으로一點을加하엿슴에反하야齒醫는十四分에總攻擊을거듭하엿스나効果를엇지못하고終(世專2 齒醫0)

【後半】齒醫는風勢를利用하야肉迫하엿스나亦是効果를엇지못하야三分에도世專軍徐丙守君의숏팅으로一點을得하야世專軍의氣勢는衝天하얏스며齒醫側은攻勢에出하얏스나十八分에도世專에一點을讓하야(此는朴敬哲君숏팅으로)結局四對〇으로世專勝하다

(世專2 齒醫0)

	G	RF	LF	RH	CH	LH	RW	RI	C	LI	LW
【世專】	吳信德	盧晟鎬	[illegible]	劉付大	南基夏	白■屋	朴敬哲	洪錫■	徐丙守	[illegible]	[illegible]
【齒醫】	文平國	李益煥	李昌榮	咸始英	殷沖基	洪萬■	元■華	[illegible]	[illegible]	[illegible]	洪仁守

	前	後	計		前	後	計
(世專)	2	2	4	得點	0	0	0
	1	1	2	門蹴	8	1	9
	0	0	0	隅蹴	1	0	1
	2	0	2	自由	0	1	1

(右 齒醫軍)

大豫1 醫專0

大豫對醫專戰은午後零時四十五分鄭寅昌主審 劉鎬基趙東璟線審으로醫專先蹴으로開始(競技時間五十分)

【前半】大豫劈頭三分에巧妙한突入하야一點을先取醫專無爲로一對零이되다

【後半】醫專回復에盡力하며好時機多하엿스나失策으로所得업시最後四分을남기고大豫門前大混雜을連出하엿스나醫專無爲로醫專惜敗하니때는一時四十分

	G	RF	LF	RH	CH	LH	RW	RI	C	LI	LW
【大豫】	[illegible]	[illegible]	[illegible]	[illegible]	[illegible]	[illegible]	[illegible]	[illegible]	[illegible]	[illegible]	[illegible]
【醫專】	[illegible]	[illegible]	[illegible]	[illegible]	[illegible]	[illegible]	[illegible]	[illegible]	[illegible]	[illegible]	[illegible]

	前	後	計		前	後	計
(大豫)	0	1	1	得點	0	0	0
	1	6	7	門蹴	4	1	5
	0	2	2	隅蹴	1	1	0
	1	0	0	自由	1	0	0

(右 醫專)

今日의運動

徽正高普校秋季運動會午前九時부터同校庭에서

●當十一月十日부터封切 ◇더스트내슈날會社映畫 組日昇大의白熱的名劇界大統合라온엽를氏의珍無類的冒險 行路上의大冒險과大活劇은映畫界稀絶의大脫線!! 미치광이장사 全七卷
◇얼빠진한사람이돈에미쳐광이가되다니참뭐운일이야!
◇米國쪽스會社特作大活劇 올위하야赤誠과忠心으로敵軍艦에몰어가生命을祖國에밧치는赤誠으로肉迫的海戰은激烈! 互星에도만도、로-氏大快演 沈默의命令 全八卷
◇日本마기노키네마特作 第四回 五人學生男 戀愛篇 全六卷
‖豫告‖ 녀크엔젤暗黑의天使全九卷 시령는키-키-全九卷 椿姬全九卷
市內 貫鐵洞 優美館 電光三五九番

보라!!보라!! 白熱의巨彈無敵의大雄篇 決局十一月十一日(金曜부터封切
●大파라마운트社特作大映畫 -바드、부레논氏畢生의力作品
天下名篇 쏘-제스트 全十一卷 名優도날드、쿡맨氏以外總出演 사랑은죽엄보다强하다함은움직일수업는眞理다…本篇의偉大한힘은이에잇도다
●大파라마운트會社名作 一代의名花포라、네그리孃主演 珠玉篇 煉獄의花 全八卷
爆笑劇 支那의선물 二卷 요절!통절!
朝鮮劇場 電光 一三八一

十一月十二日封切
◆유나이데트아티스트提供 그라렌스싹라운監督 故루돌푸바렌티노氏作品 빌마방키孃 루이스데레서孃 助演 荒鷲 全八卷
◆와너뿌러더映畫 아란그로스렌드監督 아이린리치孃、포린캐론孃 크라이부싹룩크氏、윈더훌氏 루이스파센다孃、레이몬드화키氏 競演 結婚春秋 全八卷
◆와너뿌러더映畫 스치와드뿌랙톤氏監督 메이마카보이孃、카드나엘스氏、위라드루이스氏 파센다孃、쎄원론孃、따빗트와닝스氏 競演 極樂三人行 全七卷
◆유社 國際時報 全一卷
◆特別豫告◆ 大帝의密使 全十卷 無敵의손 全八卷 最後의人 全八卷 智畧三段 全八卷 스테라따라스 全十一卷 榮光 全十二卷 毫暴한人生 全十卷 眞紅의文字 全十卷 우리들의바다 全十卷 원더미야夫人의扇 九卷 녕마전의구인 全七卷
유社 團成社 (電光) 九五九番

光山金氏文安公諱良鑑書院을光州平章洞舊址에重建인데其後孫과士林中에工事費用을捐助하시는이는本事務所로送付하시와領證을受取하시고或有司라稱하고收錢하라하거든切勿施行하시음을望함
忠南論山郡連山驛前林里 遯岩書院內 建院臨時事務所 告白

早稻田大學講義

大學程度の三講義

政治經濟講義
▼普選國公民として眞面目に世を考ふる者の必讀すべき大學講座
▼改正高文受驗者、團體指導者、政治家、記者志望者の學修機關
▼政治經濟社會に關する一切の學理を系統的に說く綜合講義
▼現代一流の學者が各その專攻を擔當し而も講義は平易明瞭
▼冊子『社會及思潮』を添付して活ける社會の知識をも與へる

法律講義
▼現行法規の全體を平易且詳密に講述せる法治國民必讀の寶典
▼高等試驗普通試驗其他の受驗者が精讀すべき最優の準備機關
▼講義は法學界最高若くは最新の權威の筆に成り最も信賴し得
▼全體には脈絡照應あり各講義は常に新法を講じて死法を去り
▼講述には拮屈なる法律文章を廢して流暢易解なる口語を用ふ

文學講義
▼眞に敎養ある文化人たらんとする眞面目なる男女の學修機關
▼最も進步せる編輯法に依る眞にその名に値する紙上文科大學
▼歷史あり背景ある確實無比の出版者に依て發行される講義錄
▼一般文藝愛好者に對して眞に文藝を味ふ能力を與へる講義
▼文檢國語漢文科受驗者に取つての缺くべからざる準備講義錄

中等程度の三講義

中學講義
▼中學校の全科目を殘らず網羅する早稻田大學の最正則なる講義
▼一年半の間に仕事の傍ら自宅獨學で中學校の全科が卒業できる
▼小學校卒業の力でダレにも分かる總振假名つきの平易な講義
▼本文の外に處世實業通俗科學公民敎育軍事敎練の諸講話揭載
▼重なる課目には自修讀本を添へ其他內外地圖等を無代で進呈

商業講義
▼誰でも讀めば今直ぐ役に立つ商業學の模範的な獨學書である
▼講師は現代第一流の學者や實業界に於る實務家揃ひである
▼而も講義は親切を極めて圖解・寫眞・雛形等を豐富に揭載する
▼文部省や商業會議所の學力檢定試驗には最良の參考書である
▼月刊雜誌『商業青年』を每月無代進呈する。今が入學の好機!

女學講義
▼讀めばスグその場から家庭で實行できる早稻田の女學講義錄
▼家庭の獨學で女學校卒業生と同等以上の學力を得られる講義
▼女性の知らねばならぬ技藝と常識を易しく覺えられる講義錄
▼常に向上せんとする若き婦人、家庭の幸福を希ふ婦人の講義
▼新生活に入る若き婦人がわづか一ケ年で修了できる女學講義

見本進呈

各講義共 菊判四百頁 每月一冊發行 學費月壹圓貳拾錢 修了年限壹ケ年半
▼商業講義 女學講義に限り壹ケ年修了

秋期新學期開始!

申込所 東京牛込 早稻田大學出版部 電話牛込三四五·三四六 振替東京一二二三·大阪六八九〇〇

窮僻한地方엔 資金流動이激甚
自然金利가高騰한다
殖銀伊森商業金融課長談

殖銀은各地金利를될수잇는대로引下할方針으로各支店長의意見을들어調査도하는바區區한資金需要閑業等의事情外에地方에依하야또資金이恒常남어잇서困難할곳과恒常現送으로供給치안호면아니되는곳이잇는等의事實도金利高의原因이된다現送費가省略되면그만큼僻地金利는非常히低케된다그때문에地方地方의資金出入은될수잇스면均衡케하고져各支店長은說하나그것은銀行家로서手腕를要하는點으로若

經濟 事情의實際를無視하고너머積極的으로出하면將來禍根을지은다地方銀行의資金의動하는狀態를大別하면左의三이다

一、米繭其他買付資金으로서撒布된資金이輸移入品의購買等으로再次直時그土地에歸하는地方

二、其地方生產品買付에臨히資金需要가잇서現送에現送을거듭하야資金이附近에撒布되는바돌이어오는資金은거의업다

三、消費를主로하는都市로돈이돌아올뿐으로需要가업고남은資金을恒常現送으로돌여보냄外에업는地方

第一과가튼事情의地方은資金操縱이比較的便하야金利도低下할수잇스나第二와如한地方은全혀困難하다何故로偏傾하는가하면他의有力한

都市 가附近에잇서農村購買力은이것에吸收되는것이多하다交通發達은益益此를甚케하는傾向이지도잇다第三은그러치는안흐나資金消化의途가업스면返金에現送費가嵩加함으로大體第二와同一事情이다銀行으로서는될수잇스면一地方의資金이他에流動함을避하야서金利低下의一助로하고져하는바此는地方人士도一考하여야할바이다더라

前年에比하면 對中貿易大增進
二百五十餘萬圓이라고

總督府稅務課調査에依하면今年一月以來八月現在의朝鮮對中國貿易은

輸出 千六百四十二萬三千圓
輸入 七千百二十六萬七千個
合計 八千七百六十九萬個

에達하얏는데此를前年同期에比하면輸出로는五十六萬七千圓의增이오輸入은百九十八萬五千圓의增合計二百五十五萬二千圓의增加이다지금右를地方別로말하면輸出地別方面으로關東州가百九十一萬七千圓南滿洲가九百八十九萬八千圓北滿洲가二萬圓山東省이二百六十六萬四千圓直隸省이百二十三萬圓其他(主로上海)가三十三萬六千圓이다輸入으로는關東州의百五十九萬二千圓南滿洲가五千五百七十一萬圓北滿洲가四百六十三萬八千圓山東省이二十二萬九千圓其他가六百九十七萬四千圓이다輸出品中으로前年에比하야增加를본것은戰亂으로實行으로要[illegible]하든紅蔘이意外로首位를占하얏고次는年皮이다또北鮮으로부터木材의再輸出도매우增加되엿다輸入으로는麥頭第一로粟激增이現著하야百四十五萬圓이란巨額의粟을食한바이다豆粕이此에버금으로매우增加되엿다더라

明年日米 需給推定
八十一萬餘石不足

(東京電) 第二回米收穫豫想에基하야明年度(自十一月至來年十月)米需給을推定하면供給不足高八十一萬石을外米輸入에仰하면足한狀態로米價低落을豫想하더라

特產物去來는 中國商에壓迫
日商勢力微微

滿洲의特產物取扱狀態는日本人의經濟的打擊을受한以來買出은何如間買込方面에는장못手段이不足한는中國商도日商의意氣沮喪과自覺不足의틈을타서買込方面에도盡力한結果今日로는漸次日商을驅逐壓迫하얏는데滿洲에서는日商等이秘密히中國特產商에出入하야其幾分의恩德을바라며微微히營業을持續하고잇는悲慘한者도잇다한다此는日商이지금外지도暗黑時代의꿈을깨지못하고營業方針과生活狀態에何等革新을加하지안코또徹頭徹尾依賴心으로營業의主義를삼는結果이라더라

米資金은減少 納稅資金은增

米는아즉低落하리라는豫測이有力한바現在이미너머低廉함으로實惜의氣味가잇고銀行方面에서는例年에比하야米資金의需要는多少減하얏다그反對로大中農側의納稅資金需要가增加하리라고본다例年米出廻와納稅資金需要가업지는안흐나今年은特히多하리라고한다그러나納稅는年內에半分二三月外지에半分임으로米價低落이繼續하면二三月頃에돌이어穀物이出하는結果가되어政府日本米買의米價無力을何時外지阻止할과몰이어이에不良한結果가될것갓다더라

十月中 對日貿易

十月中朝鮮對日本貿易額은

移出 二千四百十九萬餘圓
移入 二千六百二萬八千餘圓
合計 五千二十一萬八千餘圓

으로前年同月에比하야

移出 二百八十萬九千餘圓
移入 二百十萬七千餘圓
合計 四百九十一萬六千餘圓

의增加이다 그리고一月以來累計額은

移出 二億四千七百七十萬三千餘圓
移入 二億二千四百三十四萬六千餘圓
合計 四億七千二百五萬餘圓

에達하야移出超過二千三百三十五萬六千餘圓을算하얏는바此를前年同期에比較하면

移出 五百五十八萬三千餘圓
移入 二千百六十八萬一千餘

指摘하려도 强材는發弱

압흐로買方의利用할만한材料가무엇인가를摘示하려면買上價의發表又는本年內의五十萬石買上과明春勝頭의百萬石買上을云謂할수밧게업다果然買上價가마치如何히發表될지못지안어도高價일것은預期하는바이나그다지큰影響時勢를誘致할特材는아니며또五十萬石買上으로는日本米의六千八十餘萬石의大豐作과朝鮮米의一千七百十六萬餘石의前無한豐作의그威壓의到底히防禦키難할것은火를睹함보다도더明確할일이다即이로부터가產地出廻의激增을見하게될것이며또아서그威壓時勢가展開될時期임으로本月中旬이나或은來月中에激落의最

米豆餘話

▲第二回預想은一回보다겨우六十八萬石의減收밧게아니된다今後實收發表를約七十萬石減收로본다할지라도六千萬石以上은維持할터이지엇잿든지大豐作이야▲그런데朝鮮米의二回預想은一回보다十七萬餘石이增加하엿스니實收發表에又復增加할는지도亦未知인걸朝鮮米는昨年보다三割增收로보는것이妥當▲硬材는摘示하려도買上價發表又는百五十萬石買上그것밧게업스니朝鮮及日本米를合한七百萬石增收를見한今日에百五十萬石의買上으로는到底히對比할수업는일이야▲그리고政府로서는古米七十萬石을拂下한다고아무리外國으로輸出한다고聲明하엿지마는그래도그餘響이米界에미치고말模樣

二回發表後 反撥은不可信

五千九百三四十萬石乃至六千萬石으로發表될이라고預測하든第二回日本米預想은昨時場을止한後에六千八十一萬百八十石인預想以外의數字를示하엿다勿論此數字로보아서는今朝一段崩落을見할이라고누구나預期하든바인데案外三十餘丁의反撥를告함은果然그原因이何에在한가?一考를要하면政府의買上價가아즉發表되지아니하엿슴으로買方은此를硬材視할뿐아니라今前場은畢竟暴落을見할이라는推測으로賣方의利喰注文과新規의買物이殊出하야不意의高價를出함과如하다이러한關係此等小高에甘味를付하야買進하기에는未安한點이업지아니하다고云云

前場反高

昨後場阪地二十九圓七十二錢止와共히二十四圓十九錢에軟弱히場을止한當市場은第二回日本米의預想이六千八十餘石인案外多量으로發表하엿슴에도不拘하고阪地初付二十九圓八十錢인八丁反高로三節三十圓〇八錢外지反騰함을따라二十四圓二十一錢에場을始하야四十四錢外지跳返하엿다가阪地의稍漸反落을伴하고三十二錢에止場함으로結局九圓八十六錢에止하니高低의差는二十三丁이며阪仁의鞘는五百五十四丁이더라

休銀年內에 殆半開業?
大藏省全力傾注

(東京電)豫算閣議도十一日限으로終了되얏슴인데大藏省은直時休銀整理促進에全力을傾注하기로되엿다此整理에關하야는運動하야進步되지안는다는非難이多하고時히年末이갓가움으로預金者도一日이라도速히整理開業을熱望함으로大藏省에서는年內에大部分開業을豫定하고此根本方針에基하야促進을圖하기로되엿더라

十月中 勞賃銀保合

京城府調査에依하면十月中府內各種勞働賃銀은大體로前月과가티保合狀態이더라

出入計一千六百九萬七千餘圓인모다增能을示하고出超額에잇서서는二千七百二十六萬五千餘圓의減少를呈하엿더라

仁川期米 (十二日)

	昨後止	今後止	比較
當限	[illegible]	[illegible]	[illegible]
中限	[illegible]	[illegible]	[illegible]
先限	[illegible]	[illegible]	[illegible]

前場

	當限	中限	先限
一節	[illegible]	[illegible]	[illegible]
二節	[illegible]	[illegible]	[illegible]
三節	[illegible]	[illegible]	[illegible]
四節	—	—	[illegible]
五節	[illegible]	[illegible]	[illegible]
六節	—	[illegible]	[illegible]
七節	—	[illegible]	[illegible]
八節	—	—	[illegible]
九節	—	—	[illegible]
十節	—	[illegible]	[illegible]

……豫測하는便이多하더라

後場續强

	當限	中限	先限
一節	—	[illegible]	[illegible]
二節	—	[illegible]	[illegible]
三節	—	[illegible]	[illegible]
四節	—	[illegible]	[illegible]
五節	—	[illegible]	[illegible]
六節	—	[illegible]	[illegible]
七節	—	[illegible]	[illegible]

各限保合 (前場)

	當限	中限	先限
▲賣方	[illegible]	[illegible]	[illegible]
▲買方	[illegible]	[illegible]	[illegible]

大阪期米

	當限	中限	先限
取組高	[illegible]	[illegible]	[illegible]
値入値	[illegible]	[illegible]	[illegible]
出來高	[illegible]	[illegible]	[illegible]

合計 五三一〇〇石
累計 一三八九四〇〇石

前場

	當中		止中當
一節	[illegible]	六節	[illegible]
二節	[illegible]	七節	[illegible]
三節	[illegible]	八節	[illegible]
四節	[illegible]	九節	[illegible]
五節	[illegible]	十節	[illegible]

後場

	當中		止中當
一節	[illegible]	四節	[illegible]
二節	[illegible]	五節	[illegible]
三節	[illegible]	六節	[illegible]

大阪賦配 三十圓

各地期米

	前場	後場
東京	[illegible]	[illegible]
兵庫	[illegible]	[illegible]
下關	[illegible]	[illegible]
桑名	[illegible]	[illegible]

仁川現物市場

玄米二等	二五、一〇
無檢查米	二一、三〇
一等精白米	二六、八〇
在來正租	六七厘
改良正租	六七厘
龍山大豆	一四、五〇
長湍大豆	一四、二〇
白川大豆	一四、〇〇
海州大豆	一三、一〇〇
天安大豆	一三、三〇〇

株式

京取市場 十二日

京取短期取引

株名	前寄	大引	後寄	大引
京取	[illegible]	—	—	—
鍾新	[illegible]	[illegible]	—	—
大新	[illegible]	[illegible]	[illegible]	[illegible]
東新	[illegible]	[illegible]	[illegible]	[illegible]

前場不變

京取 保價 大新 五〇低
鍾新 保價 東新 一〇低

大新關門戰뿐 諸株依然低迷

今朝前場亦不變으로東新은百六十圓六十錢寄後二十錢으로反押大引하고大新은八十六圓二十錢寄後五圓四十錢으로低落하더니四五十錢에서稍刻하다가四十錢

……錢寄後八圓丁外지漸低大引하고京取는二十三圓十錢步一本이며라

結局閑散保合

長久間保合不脫하는相場은아모리하야도保合圈을脫出치못한다그런外部에人氣는全然離散하며商內는冷却沈滯하야閑散中互相見送乃已인바今朝도關門爭奪戰뿐으로支離한保合뿐이다東新은又復百六十圓臺에固執하고大新亦八十五六圓臺上下뿐인데下座氣分에서漸低하고鍾新은百三十八圓臺를金城鐵壁으로固守하는等全하

當限落後企待

하는態度인데果然今日當限이落하면休日을經한日曜부터商勢가何方으로分岐될지注目處인데年末相場의一幕이展開될順序도되엇는데十一月에入하야벌서中旬이되는此時外지小許勤兆가無한것은무엇을意味함인지此가若動前靜寂이라고보면반드시展開될相場은長久間保合한만큼大相場이展開될것이頗히興味處인데休銀整理도年內에大部分이開業하도록政府에서注力한다하니年末接近과아울러企待되더라

京取限月延長
當局要求로理由書提出

京取에서는市場振興策으로서當者一個月의限月延長을總督府當局에申請하얏는데該申請書는限月延長의理由를簡單히說明한것으로其後京取兩部營業課長은口頭로서關係當局에詳細히說明하얏슴으로某程度外지는諒解를得한貌樣이나即當局으로부터조더詳細히限月延長理由說明을要求하얏슴으로京取에서는目下兩部營業課長의손으로詳細한理由書起草中인바不遠正式으로提出되리라더라

東京市弗公債
紐育市場에上場

(東京電) 去四日東京市가紐育에서賣出한五分半利附米貨公債二千六十四萬弗에對하야東京市當局은紐育取引市場에上場하기를希望하야照會中이든바及其十日에必要書類作製를終了하고上場請求書를發送할手續을取하얏다더라

前場諸株步調

▲京取 [illegible]
▲鍾新 [illegible]
▲大新 [illegible]

後場諸株步調

▲大新 [illegible]
▲東新 [illegible]

大阪短期株式

	前寄	大引	後寄	大引
大新	[illegible]	[illegible]	[illegible]	[illegible]
鍾紡	[illegible]	[illegible]	[illegible]	[illegible]
久原	[illegible]	[illegible]	[illegible]	[illegible]
東新	[illegible]	[illegible]	[illegible]	[illegible]

取組代引算定日步

株名	取組	大引	算定	日步
京取	[illegible]	[illegible]	[illegible]	[illegible]
鍾新	[illegible]	[illegible]	[illegible]	[illegible]
大新	[illegible]	[illegible]	[illegible]	[illegible]
東新	[illegible]	[illegible]	[illegible]	[illegible]

以上二日分日步

出來高

▲長期合計 累計 [illegible]
▲短期合計 累計 [illegible]

大阪短期步調

▲前場大新 [illegible]
▲前場鍾新 [illegible]
▲前場久原 [illegible]
▲前場東新 [illegible]
▲後場大新 [illegible]

大阪長期株式

株名	前寄	大引	後寄	大引
鍾紡	[illegible]	[illegible]	[illegible]	[illegible]
同新	[illegible]	[illegible]	[illegible]	[illegible]
大株	[illegible]	[illegible]	[illegible]	[illegible]
同新	[illegible]	[illegible]	[illegible]	[illegible]
日紡	[illegible]	[illegible]	[illegible]	[illegible]
久原	[illegible]	[illegible]	[illegible]	[illegible]
同新	[illegible]	[illegible]	[illegible]	[illegible]
郵船	[illegible]	[illegible]	[illegible]	[illegible]
同新	[illegible]	[illegible]	[illegible]	[illegible]

▲後場久原 [illegible]
▲後場東新 [illegible]

後場不況

大新 保價 東新 六〇低

千遍一律的態 商情去益怪異

後場亦一律的不況으로東新百五十九圓八十錢步와六十錢低引二本인이고大新은八十五圓五十錢寄後三十錢步와四十錢大引인三本인이고鍾新京取는또無商內이더라

名義書換停止

來十二月一日부터定期主總會外

東京現株

東株	[illegible]	同新	[illegible]
朝鮮	[illegible]	同新	[illegible]
滿鐵	[illegible]	同新	[illegible]
東拓	[illegible]	同新	[illegible]
富士紡	[illegible]	日石	[illegible]
甲五利	[illegible]	鐘取	[illegible]

朝鮮銀行券

發行高 [illegible]
準備高 [illegible]
限外發行 [illegible]
貸出高 [illegible]

日本銀行券

發行高 [illegible]
正貨準備高 [illegible]

海外經濟

倫敦銀塊	二六片二分一
英米爲替	四弗八仙十六分十五
米棉	一磅四十一錢
印棉	十五錢高
스지-루株	二三弗四分三
아나곤다株	四七弗四分三
紐育銀塊	五七仙二分一
對米爲替	四五弗八分七

大阪三品

綿絲

月限	前付	前止	後付	後止
十一限	[illegible]	[illegible]	[illegible]	[illegible]
十二限	[illegible]	[illegible]	[illegible]	[illegible]
一限	[illegible]	[illegible]	[illegible]	[illegible]

延取引

橫濱生糸

	前場	後場
當限	[illegible]	[illegible]
先限	[illegible]	[illegible]

群山 (實買高)

	前止	高値	安値
寄付	[illegible]	[illegible]	[illegible]

京城綿絲布市況

▲布 太極星 三星 不老草 三神山 山人蔘 三A 大A 長鼓 葉錢 [illegible]
▲綿絲 扇面(大手) 飛犬(中手) 美女 樂世島 [illegible]
▲晒金布 ▲晒棉木 金鼎 竹驟 [illegible]

인삼으로는익자표가제일

人蔘은百藥之長
益字는萬人之福

참으로特殊한靈藥은益字標
高麗人蔘은此確實信用이외다

益字標人蔘時價表

十五片	一斤	三十五圓
二十片	同	二十五圓
三十片	同	十八圓
四十片	同	十六圓五十錢
五十片	同	十五圓
六十片	同	十四圓
八十片	同	十三圓
百片	同	十二圓

益字標高麗人蔘은開城本場產眞正한高麗人蔘中에서第一조코도藥力이充實한자로만個個選擇精製한最高等品이라本商會에限하야益字를登錄許可된製造品으로널니地方醫藥家에서分賣케도하엿사오니必히益字標를注意하시며他等人蔘等級에比할수업는참으로獨特한眞正品이니此特殊點을證明키爲하야本紙上部에在한益字登錄商標를人蔘腰部에個個貼付하야世人이他地產人蔘이나不精品人蔘에被欺되는弊害가無케할目的으로玆에世益字標高麗人蔘을上에廣佈하오니擇其好品人蔘을需用하시라면必히益字標高麗人蔘을注文하시오本商會販賣品人蔘中에서益字標를부치지안이한普通人蔘도各種等級이多數하지만은特히益字標를부친人蔘은越等이조흔人蔘인고로從하야普通人蔘價格보다高價인듯하오나實上으로보면價格에比할바안이외다重量도厚하고참으로조흔天下一品으로四海諸位의共同讚許하시는배라弊商會에서는贅論을不要하옵고오직率先愛用하시기를勸述하나이다益字標高麗人蔘은卽起死回生之靈藥也요保命延壽之仙劑也요滋養强壯之珍品也上記와如히益字標價만記載하얏스나益字標外에普通特天直蔘、乙天直蔘、元品最上直蔘、普通曲蔘、益字曲蔘、尾蔘各種、人蔘精、人蔘粉末、人蔘蒸菓、人蔘糖其他各種人蔘이多數하오며價格表는請求에依하야送呈하겟나이다

但地方에는代金引換으로酬應함

益字標高麗人蔘製造發賣元
朝鮮開城南本町一五一番地
開城人蔘商會
長距離電話二〇八番
振替口座京城四三四六番
電信略號(최)又八(サイ)